

# サービスセンター NEWS

夏号  
7・8・9月  
No.123



## サービスセンター営業日のご案内

7月 July

日	月	火	水	木	金	土
			1	2	3	4
5	6	7	8	9	10	11
12	13	14	15	16	17	18
19	20	21	22	23	24	25
26	27	28	29	30	31	

火曜・日曜・祝日  
8/15はお休みです  
土曜日は営業  
営業時間 9:00~18:00

8月 August

日	月	火	水	木	金	土
						1
2	3	4	5	6	7	8
9	10	11	12	13	14	15
16	17	18	19	20	21	22
23	24	25	26	27	28	29
30	31					

9月 September

日	月	火	水	木	金	土
			1	2	3	4
5	6	7	8	9	10	11
12	13	14	15	16	17	18
19	20	21	22	23	24	25
26	27	28	29	30		

● = 休業日



## 2026 太閤山ランドプール(入場券販売)

- 期間** 令和8年7月18日(土)~8月23日(日)
- 会場** 太閤山ランド プール広場
- 幹旋枚数** 会員1人につき4枚まで
- 会員価格** 一般 **1,000円**(通常1,440円) 小・中学生 **150円**(通常440円)  
高校生 **650円**(通常1,020円) 幼児(4~6歳) **10円**(通常130円)
- 販売期間** 令和8年7月1日(水)~8月22日(土)
- 購入方法** 販売期間中(8月22日まで)に、同封の「申込書」と代金をご持参のうえ、サービスセンターまでお越しください。営業時間内にお越しいただけない場合は、チケット宅配サービス(有料:1回につき100円ご負担)もご利用いただけます。詳しくは10ページをご覧ください。



## サーティワン BASKIN BR ROBBINS アイスクリーム ギフト券

- 幹旋枚数** 会員1人につき1セット(1セットは500円券×2枚です)
- 会員価格** **500円**(通常1,000円)
- 販売期間** 令和8年7月1日(水)~9月17日(木)
- 購入方法** 販売期間中(9月17日まで)に、同封の「申込書」と代金をご持参のうえ、サービスセンターまでお越しください。営業時間内にお越しいただけない場合は、チケット宅配サービス(有料:1回につき100円ご負担)もご利用いただけます。詳しくは10ページをご覧ください。



■有効期限はありません

**ご注意** ご購入は、販売期間中に会員お一人様1回限りとなります。

## 物価高のなか、毎日お仕事を頑張っているみなさまへ

# ふちエールクーポン200円割引券

いつも本当におつかれさまです！毎日頑張るみなさまへ  
ほっとひと息つける色々なサービスをご用意しています。  
気分転換や余暇のひとときに、ぜひご利用ください。

- 利用期間** 令和8年7月1日(水)~令和9年3月31日(水)
- 利用方法** 当センター窓口、または宅配によるチケット購入時にご利用いただけます。
- 窓口でご利用の場合** 右側の「ふちエールクーポン券」を切り取り、必要事項をご記入のうえ、チケット購入時にご提出ください。
- 宅配でご利用の場合** 宅配サービス用申込書(夏号)の「クーポン利用」欄にチェックを入れ、クーポンに会員番号・氏名をご記入のうえ、お申し込みください。

購入代金から200円(クーポン券)を差し引いた金額のお支払いとなります。



このマークが付いているチケットが対象です！

キリトリ

## ふちエールクーポン 200円割引券

利用期間 令和9年3月31日(水)まで

会員番号	氏名
—	

会員番号と氏名の記入がない場合は使用不可

- ご利用は、利用期間内に会員お一人様1回限りとなります。
- ご利用代金200円以上のお支払い時にご利用いただけます。
- 「ふちエールクーポン」マーク付きチケットが対象です。
- 当センター窓口、または宅配でのチケット購入時にご利用いただけます。
- ご利用の際は、お支払い時にクーポン券をご提出ください。
- 現金への換金や返金はできません。また、紛失・盗難等による再発行はできません。

【発行】(公財)高岡市勤労者福祉サービスセンター



- 注意事項**
- ご利用は、有効期限内に会員お一人様1回限りとなります。
  - ご利用代金200円以上のお支払い時にご利用いただけます。
  - 現金への換金や返金はできません。また、紛失・盗難等による再発行はできません。



## 黒部ダムの旅

日にち 令和8年8月23日(日)  
 出発 午前6時  
 募集人員 48名(最少催行人員38名)  
 旅行代金 会員**13,500円** 同居の家族(小人)**11,700円**  
 同居の家族(大人)**15,000円** ※小人は小学生以下  
 料金に含まれるもの:バス代、昼食代(2,310円)、入場・入園代(5,140円)、保険料



●スケジュール

高岡市役所前	—	扇沢駅	—	黒部ダム(自由散策)	—	扇沢駅	—	高岡市役所前
6:00		10:00発		10:16		11:35		11:51着
わさび田散策		桃もぎとり1個とお土産2個						
大王わさび農場(昼食)	—	安曇野観光果樹園(桃狩り)	—	高岡市役所前				
12:55		14:10		14:30		(※1) 15:20		19:10頃

(※1)天候により桃狩りが変更になる場合があります

旅行には添乗員が同行します。バスガイドは同行しません。旅行企画・実施 イルカ交通(株)



バス旅行は、会員および同居のご家族に限りお申し込みいただけます。それ以外の方はご参加いただけませんので、予めご了承ください。



## 初秋の上高地散策

日にち 令和8年9月6日(日)  
 出発 午前7時30分  
 募集人員 48名(最少催行人員38名)  
 旅行代金 会員**3,500円** 同居の家族**5,000円**  
 料金に含まれるもの:バス代、保険料(食事は付きません)



●スケジュール

高岡市役所前	—	上高地自由散策	—	高岡市役所前
7:30		10:30		15:00
				18:30頃

旅行には添乗員が同行します。バスガイドは同行しません。旅行企画・実施 日本海ツーリスト(株)



バス旅行は、会員および同居のご家族に限りお申し込みいただけます。それ以外の方はご参加いただけませんので、予めご了承ください。

# class



# 教室講座



# Lesson

### パワーストーン教室

日にち 令和8年8月24日(月)  
 開始 午後6時30分(午後8時30分終了予定)  
 会場 ふれあい福祉センター 研修室201  
 講師 大牧 香織さん(～さんぽ～)  
 募集人員 30名(最少催行人員10名)  
 参加費 会員**1,500円** 同居の家族**2,000円** 一般**2,700円**

お好きな石で  
 プレスレットを  
 作ります

### こけ玉作り教室

日にち 令和8年9月5日(土)  
 開始 午後2時(午後3時30分終了予定)  
 会場 ふれあい福祉センター 研修室201  
 講師 藤川 奈緒美さん(Honey Bee)  
 募集人員 36名(最少催行人員10名)  
 参加費 会員**1,500円** 同居の家族**2,000円** 一般**2,700円**

### 旅行・教室・講座の申込方法

共通 申込期間内に、同封の「申込書」に必要事項をご記入のうえ、FAXまたは郵送でお申し込みください。申込者が多数の場合は抽選となりますので、予めご了承ください。なお、申込人数が最少催行人員に達しなかった場合、旅行・教室・講座を中止することがあります。

#### 旅行 をお申し込みいただいた方

当選者には、申込代表者のご自宅に当選通知をお送りします。その後、旅行会社より各申込者のご自宅へ案内書類をお送りします。旅行代金につきましては、当日集金させていただきます。なお、落選者へは、速やかにお電話でご連絡します。

#### 教室・講座 をお申し込みいただいた方

当選者には、開催日の約2週間前に案内書類をご自宅へお送りします。参加費は当日、会場にて集金させていただきます。なお、落選者へは、速やかにお電話でご連絡します。

### 申込期間

令和8年 **7/24(金)**まで

※申込多数の場合は7月25日(土)に抽選します。

募集人員に達していない事業については、申込期間終了後も引き続き申込受付をおこないます。ただし、申し込みは、開催日の3日前までとなります。なお、申込状況は、ホームページ内の「イベント・チケット申込状況」よりご確認ください。

### さつまいも掘り [補助券発行]

期間 令和8年9月12日(土)～11月3日(火・祝)  
 [定休日:毎週木・金曜日(生育状況等によっては早期に終了する場合があります)]  
 会場 太田ラッキー農園(高岡市太田平6539)(旧 太田農園)  
 利用時間 【月・火・水】9:00～12:00 【土・日】9:00～16:00 [随時受付]  
 ※営業日は予告なく変更となる場合があります。補助券記載のお問合せ電話番号までご確認ください。  
 発行枚数 300セット(会員1人4セットまで) 発行枚数になり次第終了  
 会員価格 **660円**(通常 1セット972円)  
 申込期間 令和8年8月19日(水)まで  
 申込方法 同封の「申込書」に必要事項をご記入のうえ、FAXまたは郵送でお申し込みください。  
 利用方法 8月19日(水)以降、「補助券」をご自宅等へお送りしますので、利用当日、農園受付にて補助券に代金を添えてお支払いください。

あま〜くて  
 ホックホック!



※画像はイメージです

※生育状況にもよりますが、1セットで約3～4kgの収穫が見込まれます。ビニール袋、手袋、長靴等の必要なものは各自でご用意ください。

補助券の送料は無料です

## 巴水・夢二・暁斎 ニッポンの美紙展 - HAIBARA Art&Design 咲き誇る粋と技 -



会期 令和8年8月8日(土)~9月13日(日)  
会場 石川県立美術館  
幹旋枚数 会員1人につき4枚まで  
会員価格 一般 950円(当日1,400円)  
高校・大学 450円(当日 900円)  
小・中学生 150円(当日 600円)  
販売期間 令和8年7月1日(水)~8月7日(金)  
※販売期間は会期前までとなります。



## 豊原国周生誕190年 歌舞伎を描く 秘蔵の浮世絵初公開!



会期 令和8年9月19日(土)~11月8日(日)  
[月曜日は休館。ただし、祝日の場合はその翌平日]  
会場 富山県水墨美術館  
幹旋枚数 会員1人につき4枚まで  
会員価格 一般 980円(当日1,500円)  
販売期間 令和8年8月1日(土)~9月18日(金)  
※販売期間は会期前までとなります。



豊原国周「五世尾上菊五郎の白浪五人男の内 弁天小僧菊之助」  
(静嘉堂文库美術館蔵)

## ヘテロジニアスな世界



古代×現代 - コレクションの競演 -  
会期 令和8年7月4日(土)~8月23日(日)  
[月曜日は休館。ただし、祝日の場合はその翌平日]  
会場 高岡市美術館  
幹旋枚数 会員1人につき4枚まで  
会員価格 一般 350円(当日800円)  
販売期間 令和8年7月1日(水)~8月22日(土)



## 大竹英洋写真展「To the North.北へ。」 - ノースウッズ、そしてアラスカ -



会期 令和8年6月27日(土)~8月30日(日)  
[月曜日は休館。ただし、祝日の場合はその翌平日]  
会場 ミュゼふくおかカメラ館  
幹旋枚数 会員1人につき4枚まで  
会員価格 一般 400円(当日800円)  
販売期間 令和8年7月1日(水)~8月29日(土)

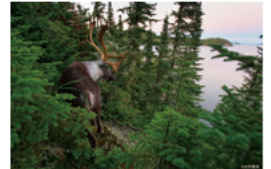

©大竹英洋

## ダンボール恐竜ゆうえんち



会期 令和8年7月17日(金)~8月16日(日)  
会場 富山市民プラザアートギャラリー  
幹旋枚数 会員1人につき4枚まで  
会員価格 一般 600円(前売・当日 800円)  
子ども 300円(前売・当日 500円)  
親子ペア 800円(前売 1,000円)  
※子どもは3歳~小学生、一般は中学生以上  
※親子ペアは一般1名・子ども1名  
販売期間 令和8年7月1日(水)~8月14日(金)  
※ただし、親子ペア券の販売は会期前までとなります。



## 高岡市美術館創立75周年記念 ART☆MILKY WAY タグチアートコレクション展



会期 令和8年9月19日(土)~11月29日(日)  
[月曜日は休館。ただし、祝日の場合はその翌平日]  
会場 高岡市美術館  
幹旋枚数 会員1人につき4枚まで  
会員価格 一般 900円(当日1,500円)  
販売期間 令和8年8月8日(土)~11月28日(土)

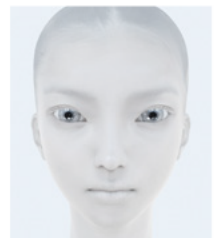

渡辺豪  
《フェイス(ポートレート)-28》2009年  
© Go Watanabe, Courtesy of ANOMALY

センターニュース番号でご案内したチケットを、引き続き販売しております。なお、本号での詳細掲載は省略しております。  
● テオ・ヤンセン展 / 7月 3日(金)まで ● MINIATURE LIFE展2 / 8月17日(月)まで

### 購入方法

販売期間中に、同封の「申込書」と代金をご持参のうえ、サービスセンターまでお越しください。営業時間内にお越しいただけない場合は、チケット宅配サービス(有料:1回につき100円ご負担)もご利用いただけます。詳しくは10ページをご覧ください。

## 家庭用常備薬・健康管理用品のあっせん

(販売価格の合計)  
ご購入金額が2,000円以上の場合、700円を補助します!!

大好評

おかげさまで  
毎回多くの皆さまに  
ご利用いただいています

たとえば、人気商品の6品を買う場合……



5 第一三共 (50錠)  
新ルルエース  
メーカー希望 小売価格 1,672円  
販売価格 590円



10 ライオン (16錠×2)  
バファリンA 2個セット  
メーカー希望 小売価格 990円  
販売価格 630円



21 第一三共 (12枚)  
パテックスうすびたシップ  
メーカー希望 小売価格 1,078円  
販売価格 390円



102 第一三共 (16ml)  
爽AL目薬  
メーカー希望 小売価格 2,178円  
販売価格 450円



116 第一三共 (50g×2+ブラシ2本)  
クリーンデンタルF 2Pセット  
メーカー希望 小売価格 2,464円  
販売価格 1,200円



138 第一三共 (2サイズ 50枚)  
マキロン防水救急絆  
メーカー希望 小売価格 748円  
販売価格 480円

メーカー希望  
小売価格合計  
9,130円

販売価格合計  
3,740円

700円をセンターが補助  
(販売価格合計が2,000円以上の場合)

お支払い金額  
3,040円

【申込締切日】 令和8年7月17日(金)センター必着  
【お届け日】 令和8年8月21日(金)ごろ

- 注意
- 販売価格の合計金額が2,000円未満の場合は、お申し込みができません。
  - 商品のお届け先は、事業所(勤務先)に限ります。個人宅へのお届けはできません。
  - 申し込みは、会員お一人様1回限りとなります。なお、締切日以降のお申し込みはできません。
  - 薬の梱包袋は、中身の見える透明な袋を使用します。予めご了承ください。
  - 代金は、商品に同封の払込票(PayPay等のバーコード決済、コンビニでも支払い可能)でお支払いください。
  - 次回のあっせんは、令和9年1月発行の冬号に掲載を予定しております。
- (※1) ゆうちょ銀行・郵便局で代金をお支払い(現金払い)の場合は、振込手数料がかかります。

振込手数料  
送料は  
無料



申込方法などの詳しい内容は、同封の「家庭用常備薬等販売のご案内」をご覧ください

# GOURMET TICKET



ご予約・連絡先 ☎(0766)26-1444



## デザートと家庭料理の店 CasseRole キャセロール 利用券

会場 デザートと家庭料理の店 キャセロール  
利用時間 11:00~15:30(LO 14:30)  
17:00~22:00(LO 21:00)  
幹旋枚数 会員1人につき4セットまで  
(1セットは1,000円券×3枚です)  
会員価格 **2,500円**(利用 3,000円分)  
有効期限 **ありません** [定休日は、月曜日・第2火曜日]

テイクアウトにも  
使えます!!



利用券は、キャセロールでのご飲食代金の精算時に1枚1,000円の金券としてお使いいただけます。おつりは出ませんので、予めご了承ください。

知って  
お得意!! 会員証提示による  
サービス

会員と同伴者あわせて4名様まで  
ソフトドリンクまたはグラスワイン  
いずれか1杯サービスとの併用が  
できます。



画像はイメージです

ご予約・連絡先 ☎(0766)52-0501



## イタリア料理 ドルチェヴィータ お食事利用券

会場 イタリア料理 ドルチェヴィータ  
利用時間 11:30~15:00(LO 14:00)  
18:00~21:30(LO 20:00)  
幹旋枚数 200枚(会員1人につき4枚まで) 無くなり次第終了  
(1回のご利用で1人につき1枚に限りです)  
会員価格 **2,400円**(利用 3,000円分)  
有効期限 **ありません**

テイクアウトにも  
使えます!!



[定休日は、火曜日。なお、季節によってご利用頂けない期間があります。詳細はドルチェヴィータまでお問い合わせください。]

利用券は、ドルチェヴィータでのご飲食代金の精算時に1枚3,000円の金券としてお使いいただけます。おつりは出ませんので、予めご了承ください。



画像はイメージです

ご予約・連絡先 ☎(0766)26-1129



## 元祖松阪牛ホルモン 脇田屋 利用券

会場 元祖松阪牛ホルモン 脇田屋  
利用時間 17:00~22:00(LO 21:30)  
幹旋枚数 会員1人につき4セットまで  
(1セットは1,000円券×3枚です)  
会員価格 **2,500円**(利用 3,000円分)  
有効期限 **ありません** [定休日は、火曜日]

土・日・祝日の  
ランチにもご利用  
いただけます!!  
ただし、A~Zランチ  
は利用不可  
(11:00~14:30)

他割引券・  
他クーポン券との  
併用はできません

利用券は、脇田屋でのご飲食代金の精算時に1枚1,000円の金券として、お使いいただけます。また、テイクアウトにもご利用いただけます。(一部除外商品あり)

おつりは出ませんので、予めご了承ください。  
なお、他割引券・他クーポン券との併用はできません。

知って  
お得意!! 会員証提示による  
サービス

会員と同伴者あわせて4名様まで生  
ビール(中)、サワー、ソフトドリンク  
いずれか1杯サービスとの併用  
ができます。



画像はイメージです

ご予約・連絡先 ☎(0766)54-0029



## doria cafe Doriarivo ドリアリーボ 利用券

会場 ドリアカフェ ドリアリーボ  
利用時間 11:00~21:00(LO 20:30)  
(月~金 15:00~17:00までクローズ)  
幹旋枚数 125セット(会員1人につき4セットまで)  
(1セットは1,000円券×3枚です) 無くなり次第終了  
会員価格 **2,500円**(利用 3,000円分)  
有効期限 **ありません** [ただし、8/11~16は利用不可。定休日は、水曜日]

営業日、営業時間が  
急に変更になる場合  
があります。インスタ  
にてご確認ください。

TAKE OUT テイクアウトにも  
使えます!!

利用券は、ドリアリーボでのご飲食代金の精算時に1枚1,000円の金券としてお使いいただけます。おつりは出ませんので、予めご了承ください。  
なお、他クーポン等のサービスとの併用はできません。



画像はイメージです

ご予約・連絡先 ☎(0766)25-4012



## ホテルニューオータニ高岡 トップレストラン フォーシーズン利用券

利用期間 令和8年7月1日(水)~9月30日(水)  
[火曜日を除く。ただし、祝日・祝前日は営業]  
会場 フォーシーズン(ホテルニューオータニ高岡 14階)  
利用時間 11:30~14:00(LO 13:30)  
17:30~21:30(LO 20:30)  
幹旋枚数 200枚(会員1人につき4枚まで) 無くなり次第終了  
会員価格 **1,700円**(利用 2,000円分)

利用券は、トップレストラン フォーシーズンでのご飲食代金の精算時に1枚2,000円の金券としてお使いいただけます。おつりは出ませんので、予めご了承ください。

なお、他クーポン等のサービスとの併用はできません。  
このチケットには有効期限があります。上記利用期間内にご利用ください。

知って  
お得意!! 会員証提示による  
サービス

会員に限り生ビールまたは  
ソフトドリンク1杯サービス  
[お食事ご利用の方に限ります]  
との併用ができます。



画像はイメージです

ご予約・連絡先 ☎(0766)25-4012



## ホテルニューオータニ高岡 鉄板焼 さくら利用券

利用期間 令和8年7月1日(水)~9月30日(水)  
[火曜日を除く。ただし、祝日・祝前日は営業]  
会場 鉄板焼 さくら(ホテルニューオータニ高岡 14階)  
利用時間 11:30~14:00(LO 13:30)  
17:30~21:30(LO 20:30)  
幹旋枚数 50枚(会員1人につき4枚まで) 無くなり次第終了  
会員価格 **4,350円**(利用 5,000円分)

利用券は、鉄板焼 さくらでのご飲食代金の精算時に1枚5,000円の金券としてお使いいただけます。おつりは出ませんので、予めご了承ください。

なお、他クーポン等のサービスとの併用はできません。  
このチケットには有効期限があります。上記利用期間内にご利用ください。



画像はイメージです

上記チケットの購入方法は、7ページをご覧ください。



**ANAクラウンプラザホテル富山  
ビアガーデン 2026**

ご予約・連絡先 ナビダイヤル 0570-04-1080

利用期間 令和8年7月1日(水)~9月26日(土)  
 会場 全天候型ガーデンテラス(ANAクラウンプラザホテル富山 5階)  
 利用時間 月~土曜日・祝前日 18:00~21:00(LO 20:30)  
 日曜・祝日 17:00~20:30(LO 20:00)  
 内容 ブッフェ&フリードリンク(120分)  
 幹旋枚数 会員1人につき4枚まで  
 会員価格 大人 **6,100円**(当日 6,800円)  
 (税・サ込み) 中 **2,500円**(当日 3,000円) ※中人は中・高校生~20歳未満  
 小学生 **900円**(当日 1,200円)

強風など悪天候・諸事情により休業となる場合がございます。  
 このチケットには有効期限があります。上記期間内にご利用ください。



画像はイメージです



**ANAクラウンプラザホテル富山  
ランチブッフェ**

ご予約・連絡先 ナビダイヤル 0570-04-1080

利用期間 令和8年7月4日(土)~9月27日(日)の土・日・祝日  
 [ただし、8/8~16を除く]  
 会場 カフェ・イン・ザ・パーク(ANAクラウンプラザホテル富山 1階)  
 利用時間 11:30~14:30(LO 14:00)  
 幹旋枚数 会員1人につき4枚まで  
 会員価格 大人 **3,050円**(通常 3,600円)  
 (税・サ込み) シニア **2,800円**(通常 3,300円) ※シニアは65歳以上  
 小学生 **1,150円**(通常 1,500円)

営業日が変わる場合があります。事前にお問い合わせください。  
 このチケットには有効期限があります。上記利用期間内にご利用ください。



画像はイメージです



**ホテル日航金沢  
ランチバイキング**

ご予約・連絡先 ☎(076)234-3648

利用期間 令和8年7月1日(水)~9月30日(水)  
 [ただし、8/8~16、9/19~23を除く]  
 会場 ザ・ガーデンハウス(ホテル日航金沢 2階)  
 利用時間 11:30~14:30(LO 14:00)  
 幹旋枚数 会員1人につき4枚まで  
 会員価格 **平日** 大人 **3,500円**(通常 4,100円)  
**土・日・祝** 大人 **3,950円**(通常 4,600円)

公式ホームページにて営業状況をご確認のうえ、事前にご予約ください。  
 期間中、予告なく休業となる場合もございます。予めご了承ください。  
 このチケットには有効期限があります。上記利用期間内にご利用ください。



画像はイメージです



**自家焙煎越中珈琲 喫茶トワイ  
トワイ 利用券**

ご予約・連絡先 ☎(0766)25-0618

利用期間 令和8年7月2日(木)~9月29日(火)  
 [ただし、水曜日を除く]  
 会場 喫茶トワイ  
 利用時間 9:00~21:00(Lunch 11:30~14:30・LO 20:00)  
 幹旋枚数 会員1人につき4セットまで  
 (1セットは1,000円券×3枚です)  
 会員価格 **2,500円**(利用 3,000円分)

利用券は、トワイでのご飲食代金の精算時に1枚1,000円の金券としてお使いいただけます。また、コーヒー豆やケーキなどのテイクアウトにもご利用いただけます。おつりは出ませんので、予めご了承ください。  
 なお、他クーポン等のサービスとの併用はできません。  
 このチケットには有効期限があります。上記利用期間内にご利用ください。



画像はイメージです



**ANAクラウンプラザホテル富山  
ディナーブッフェ**

ご予約・連絡先 ナビダイヤル 0570-04-1080

利用期間 令和8年7月3日(金)~9月27日(日)の金・土・日曜日・祝前日・祝日  
 [ただし、8/7~16を除く]  
 会場 カフェ・イン・ザ・パーク(ANAクラウンプラザホテル富山 1階)  
 利用時間 18:00~21:00(LO 20:30)  
 幹旋枚数 会員1人につき4枚まで  
 会員価格 大人 **3,900円**(通常 4,500円)  
 (税・サ込み) シニア **3,450円**(通常 4,000円) ※シニアは65歳以上  
 小学生 **1,450円**(通常 1,800円)

営業日が変わる場合があります。事前にお問い合わせください。  
 このチケットには有効期限があります。上記利用期間内にご利用ください。



画像はイメージです



**ANAクラウンプラザホテル富山  
ランチ御膳 KISETSU**

ご予約・連絡先 ナビダイヤル 0570-04-1080

利用期間 令和8年7月1日(水)~9月30日(水)  
 会場 日本料理 雲海(ANAクラウンプラザホテル富山 5階)  
 利用時間 11:30~14:30(LO 14:00)  
 幹旋枚数 会員1人につき4枚まで  
 会員価格 **3,150円**(通常 3,680円)  
 (税・サ込み)

チケットご利用の際は、利用日の前日までにご予約ください。  
 詳細は、ANAクラウンプラザホテル富山 日本料理 雲海までお問い合わせください。  
 このチケットには有効期限があります。上記利用期間内にご利用ください。



画像はイメージです

上記チケットの購入方法は、7ページをご覧ください。

# GOURMET TICKET



## 北前そば 高田屋 北前そば高田屋 利用券 (末広店)

高田屋 ご予約・連絡先 ☎(0766)25-6501  
春夏秋冬家 ご予約・連絡先 ☎(0766)24-3312

利用期間 令和8年7月1日(水)~9月30日(水)  
[月曜日を除く。ただし、月曜日が祝日の場合はその翌日]  
会場 北前そば 高田屋 末広店(ウイング・ウイング高岡 1階)  
利用時間 11:30~15:00(LO 14:30)  
17:00~23:00(LO 22:00)  
回転枚数 会員1人につき4枚まで  
会員価格 2,600円(利用 3,000円分)

利用券は、北前そば高田屋末広店・末広ハナレ<sup>いちねんや</sup> 春夏秋冬家でのご飲食代金の精算時に1枚3,000円の金券としてお使いいただけます。  
おつりは出ませんので、予めご了承ください。  
なお、他割引券・他クーポン券との併用はできません。  
このチケットには有効期限があります。上記利用期間内にご利用ください。

すえひろ いちねんや  
「末広ハナレ 春夏秋冬家」でも  
ご利用いただけます!



画像はイメージです

最大43名様まで収容可能な完全予約制の  
宴会場「末広ハナレ 春夏秋冬家」。  
全席個室・テーブル席の和風モダン店内  
で美味しいお料理をお楽しみください。

ご予約・連絡先 ☎(0766)30-2802



## やきとり ダイニング TORITETSU とり鉄 利用券 (高岡駅前店)

利用期間 令和8年7月1日(水)~9月30日(水)  
[月曜日を除く。ただし、月曜日が祝日の場合はその翌日]  
会場 とり鉄 高岡駅前店(クルン高岡 2階)  
利用時間 17:00~23:00(LO 22:00)  
回転枚数 会員1人につき4枚まで  
会員価格 2,600円(利用 3,000円分)

利用券は、とり鉄高岡駅前店でのご飲食代金の精算時に1枚3,000円の金券としてお使いいただけます。おつりは出ませんので、予めご了承ください。  
なお、他割引券・他クーポン券との併用はできません。  
このチケットには有効期限があります。上記利用期間内にご利用ください。



画像はイメージです



## 松阪牛焼肉 一徹 お食事利用券

ご予約・連絡先 ☎(0766)22-8887

ランチでのご利用  
はできません

利用期間 令和8年7月1日(水)~9月30日(水)  
会場 松阪牛焼肉 一徹(ウイング・ウイング高岡 1階)  
利用時間 [月~土] 17:00~23:00(LO 22:00)  
[日・祝] 17:00~22:00(LO 21:00)  
回転枚数 会員1人につき4枚まで  
会員価格 2,600円(利用 3,000円分)

利用券は、松阪牛焼肉 一徹でのご飲食代金の精算時に1枚3,000円の金券としてお使いいただけます。おつりは出ませんので、予めご了承ください。  
なお、会員証提示によるサービス・他割引券・他クーポン等との併用はできません。  
このチケットには有効期限があります。上記利用期間内にご利用ください。



画像はイメージです



## KUSHIDORAKU JUN 串道楽 潤 利用券

ご予約・連絡先 ☎(0766)22-4271

利用期間 令和8年7月1日(水)~9月30日(水)  
会場 串道楽 潤  
利用時間 17:30~23:00(LO 22:30)  
回転枚数 会員1人につき4枚まで  
会員価格 2,500円(利用 3,000円分)

利用券は、串道楽 潤でのご飲食代金の精算時に1枚3,000円の金券としてお使いいただけます。おつりは出ませんので、予めご了承ください。  
なお、会員証提示によるサービスとの併用はできません。  
このチケットには有効期限があります。上記利用期間内にご利用ください。



画像はイメージです

テイクアウトにも  
使えます!!



## 氷見牛 牛屋 鐵 GYU-YA TETSU 牛屋 お食事利用券

ご予約・連絡先 ☎(0766)54-0129

利用期間 令和8年7月1日(水)~9月30日(水)  
[ただし、月曜日を除く]  
会場 氷見牛 牛屋 鐵(クルン高岡 地下1階)  
利用時間 11:30~14:30(LO 14:30)  
17:00~22:00(LO 21:30)  
回転枚数 会員1人につき4枚まで  
会員価格 2,500円(利用 3,000円分)

利用券は、牛屋 氷見本店、牛屋鐵高岡店でのご飲食代金の精算時に1枚3,000円の金券としてお使いいただけます。ただし、テイクアウトにはご利用いただけません。  
おつりは出ませんので、予めご了承ください。  
なお、他クーポン等のサービスとの併用はできません。  
このチケットには有効期限があります。上記利用期間内にご利用ください。

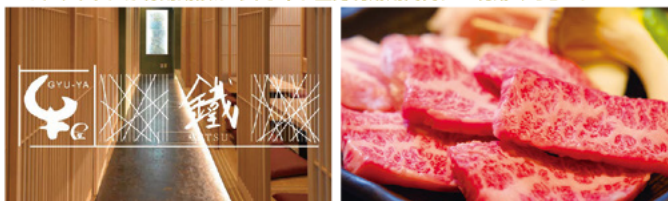

画像はイメージです



## Bistro Le pin パスタランチAセット

ご予約・連絡先 ☎(0766)29-1165

利用期間 令和8年7月1日(水)~9月30日(水)  
[ただし、月・火曜日を除く]  
会場 Bistro Le pin(西洋厨房 ル・パン)  
利用時間 11:30~15:00(LO 13:30)  
回転枚数 会員1人につき4枚まで  
会員価格 1,350円(通常 1,870円)  
(税・サ込み)

チケットご利用の際は、事前にご予約ください。  
このチケットには有効期限があります。上記利用期間内にご利用ください。

メニュー ● サラダ ● 本日のパスタ ● パン ● デザート ● ソフトドリンク  
※「本日のパスタ」は、種類によって追加料金が発生する場合があります。



画像はイメージです

上記チケットの購入方法は、7ページをご覧ください。



雨晴温泉 磯はなび  
日帰りプラン華コース(食事+入浴)

ご予約・連絡先 ☎(0766)44-6161

利用期間 令和8年7月1日(水)～9月30日(水)  
[ただし、火・木曜日と8/8～16を除く]  
会場 雨晴温泉 磯はなび  
個室食事会場(控間兼用)  
利用時間 10:00～15:00(食事は11:30より可能)  
幹旋枚数 会員1人につき4枚まで  
会員価格 6,450円(通常 7,150円)  
(税・サ込み)

チケットご利用の際は、利用日の3日前までに1グループ2名様以上でご予約ください。  
このチケットには有効期限があります。上記利用期間内にご利用ください。



画像はイメージです



カジュアルダイニング BON  
BON 特製ランチ

ご予約・連絡先 ☎(0766)27-0111

利用期間 令和8年7月1日(水)～9月30日(水)  
会場 カジュアルダイニング BON(ウイング・ウイング高岡 2階)  
利用時間 11:00～14:00  
幹旋枚数 会員1人につき4枚まで  
会員価格 1,450円(通常 1,738円)  
(税・サ込み)

チケットご利用の際は、利用日の前日までにご予約ください。  
このチケットには有効期限があります。上記利用期間内にご利用ください。

メニュー ● 月替わりスープ ● 月替わりメイン料理 ● ミニデザート  
● 月替わりサラダ ● ライス or パン ● コーヒー or ポットティー

※メイン料理により、セット内容が変更になる場合があります。  
※BON 特製ランチは、通常ランチメニューとは内容が一部異なります。

知って お得!! 会員証提示による サービス

会員と同伴者あわせて4名様まで  
お好みのドリンク1杯サービスとの  
併用ができます。



画像はイメージです



高岡を彩る地元グルメをちょっとお得に♪  
高岡彩食 お食事クーポン

利用期間 令和8年12月31日(木)まで  
幹旋枚数 会員1人につき4枚まで  
会員価格 2,700円(通常 3,000円)



3,000円クーポン参加店一覧

クーポンは下記のメニューのみご利用いただけます。

- ◆ 氷見回転寿司 幹旋 高岡店(幹旋彩食コース)
- ◆ 番やのすし 高岡野村店(高岡彩食盛り)
- ◆ 焼き鳥 坂坂(坂坂の定番 梅コース)
- ◆ 越中居酒屋 かざくら(かざくらプラン)
- ◆ クラフタン(昆布締め盛り合わせ定食)
- ◆ 居酒屋 度々平(高岡彩食セット) ● 要予約
- ◆ 十魚八(日替わりランチ) ● 要予約
- ◆ 風来坊 高岡店(風来坊満喫プラン)
- ◆ 牛屋 - 鐵 - (氷見牛彩食御膳)
- ◆ 海鮮問屋 柿の匠(海鮮高岡丼、白海老唐揚げ)
- ◆ ココットバル(粉物&海鮮焼&ビールセット)
- ◆ COMMA,COFFEE STAND(高岡野菜を使用したコースランチ) ● 要予約
- ◆ 北前そば高田屋 末広店(富山湾の宝石 白えびと大海老天せいろそば)



画像はイメージです

注意事項

- ご来店(または注文時)に必ずクーポン券利用の旨を店員にお伝えいただき、必ずクーポン券をお渡しください。
- クーポンは提供料金がそれぞれ決まっております、変更できません。
- 要予約のメニューは必ず事前にお店までご予約ください。
- 定休日・営業時間は店舗ごとに異なります。
- 紛失など理由の如何を問わず、再発行および返金は致しません。
- 有効期限の切れたクーポンはご使用いただけません。
- 現金への換金はできません。また、本クーポンのご購入後の払戻しはできません。
- お店で追加注文されたお料理やお飲み物はお店で追加料金をご精算ください。

メニューの詳細などは、右のQRコードから高岡彩食の公式WEBサイトをご確認ください。



桜ヶ池クアガーデン  
至福のひととき(ランチ+温泉)

ご予約・連絡先 ☎(0763)62-8181

利用期間 令和8年7月1日(水)～9月30日(水)  
[ただし、火・木曜日と8/8～16を除く]  
会場 桜ヶ池クアガーデン  
利用時間 ランチタイム 11:30～14:30(LO 14:00)  
ご入浴タイム 6:00～22:00  
幹旋枚数 100枚(会員1人につき4枚まで) 無くなり次第終了  
会員価格 2,800円(通常 3,230円)  
(税・サ込み)

チケットご利用の際は、利用日の前日までに1グループ2名様以上でご予約ください。  
詳細は、桜ヶ池クアガーデンまでお問い合わせください。  
このチケットには有効期限があります。上記利用期間内にご利用ください。

メニュー ● 洋食ランチ(選べるメイン) ● サラダ & スープ・パン  
● コーヒー & 紅茶(フリードリンク) ● パティシエ特製デザート

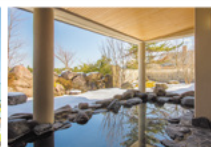

画像はイメージです



ジャカッセ高岡  
お手軽ランチコース

ご予約・連絡先 ☎(0766)26-7030

利用期間 令和8年7月1日(水)～9月30日(水)  
[ただし、7/12、8/11～16、8/30を除く。月に1回不定休で休日あり]  
会場 ジャカッセ高岡(ウイング・ウイング高岡 1階)  
利用時間 11:00～15:00  
幹旋枚数 会員1人につき4枚まで  
会員価格 1,150円(通常 1,700円)  
(税・サ込み)

チケットご利用の際は、利用日の前日までに電話または公式HPのメールからご予約ください。  
このチケットには有効期限があります。上記利用期間内にご利用ください。お連れの方(小学生高学年～)は、店内メニューお一人様につき1オーダー制とさせていただきます。

メニュー ● 前菜3種盛合せ ● グラスサラダ ● 本日のスープ  
● カツレツ(鶏肉)とバケット ● 本日のパスタ ● デザート

グルメチケットのお申し込みは…

販売期間 令和8年6/29(月)～9/19(土)

● 購入方法

販売期間中(9月19日まで)に、同封の「申込書」と代金をご持参のうえ、サービスセンターまでお越しください。営業時間内にお越しいただけない場合は、チケット宅配サービス(有料:1回につき100円ご負担)もご利用いただけます。詳しくは10ページをご覧ください。

● ご注意

- 有効期限が切れたグルメチケットはご使用できなくなりますので、必ず期間内にご利用ください。
- グルメチケットの幹旋枚数は、各号・各店舗ごとの購入制限枚数となります。
- 販売期間終了後の交換・返品はできません。
- 一時的に在庫切れが生じる場合がありますので、まとまった枚数をご注文される場合は、事前にお問い合わせください。
- 当財団では、取扱うすべてのチケット・利用補助券の転売行為を一切禁止しております。マナーを守ってご利用ください。

グルメチケットの新規出店店舗を募集しています!

現在、サービスセンターでは新たなグルメチケットの新規出店店舗を募集しています。条件等ご興味のある方は、サービスセンターまでお問い合わせください。



「越乃庭」入場券を  
現在お持ちの皆様へ

お手元の有効期限の記載がない入場券は、令和9年2月28日まで追加料金なしでご利用いただけます。それ以降のご利用には追加料金がかかりますので、期間内にご利用ください。

## 令和8年度 年間販売 チケット ラインナップ [R8.4~R9.3末]

### 4つの銭湯

#### 陽だまりの湯 高岡市

**ポチエールクーポン**



入場券 大人(平日)800円(土日祝)950円 →  
1~20枚目まで会員価格 **630円**  
21~80枚目まで会員価格 **690円**  
※枚数は4つの銭湯の合計枚数となります

#### 越乃庭 高岡市

**ポチエールクーポン**



入場券 大人(平日)750円(土日祝)850円 →  
1~20枚目まで会員価格 **610円**  
21~80枚目まで会員価格 **670円**  
※枚数は4つの銭湯の合計枚数となります

#### 天然温泉 風の森 小矢部市

**ポチエールクーポン**



入場券 大人(平日)850円 → 会員価格 **570円**  
(土日祝)950円  
有効期限 購入日から1年間

岩盤浴のご利用をご希望の皆様へ  
入場券をもう1枚ご使用いただくと、「風の森 岩盤浴」をご利用いただけます。

#### かたかこの湯 高岡市

**ポチエールクーポン**



入場券 大人650円 →  
1~20枚目まで会員価格 **430円**  
21~80枚目まで会員価格 **490円**  
※枚数は4つの銭湯の合計枚数となります

#### 福岡の湯 高岡市

**ポチエールクーポン**



入場券 大人500円 →  
1~20枚目まで会員価格 **360円**  
21~80枚目まで会員価格 **420円**  
※枚数は4つの銭湯の合計枚数となります  
※「奥羽の湯」「有磯の湯」「となみのゆ」でもご利用いただけます

#### 最強最高 海王 射水市

**ポチエールクーポン**



入場券 大人(平日)800円 → 会員価格 **670円**  
(土日祝)850円  
有効期限 購入日から8~11ヶ月  
定休日は月曜日(月曜日が祝日の場合は営業、火曜日代休)

岩盤浴のご利用をご希望の皆様へ  
入場券をもう1枚ご使用いただくと、「海王 岩盤浴」をご利用いただけます。

有効期限 陽だまりの湯、福岡の湯は有効期限がありません。越乃庭は購入日から約1年間、かたかこの湯は購入日から9~11ヶ月の有効期限となります。

#### 太閤の湯 射水市

**ポチエールクーポン**



入場券 大人1,000円 → 会員価格 **770円**  
有効期限 購入日から8~11ヶ月

#### 氷見温泉郷 総湯 氷見市

**ポチエールクーポン**



入場券 大人950円 → 会員価格 **550円**  
有効期限 ありません

#### 陽だまりの湯 岩盤浴 高岡市

**ポチエールクーポン**



入場券 大人680円 → 会員価格 **570円**  
有効期限 ありません  
岩盤浴をご利用の場合は、併せて入場券が必要です。

### 年間販売チケットのお申し込みは...

- 購入方法 随時販売しておりますので、代金をご持参のうえ、サービスセンターまでお越しください。営業時間内にお越しいただけない場合は、チケット宅配サービス(有料:1回につき100円ご負担)もご利用いただけます。詳しくは10ページをご覧ください。
- ご注意 ご購入後の交換・返品はできません。(施設が閉店等の場合も返金対応はおこないません。また、有効期限の切れたチケットはご利用できなくなりますので、必ず期限内にご利用ください。(有効期限のないチケットも、お早めにご利用ください。)

なお、当財団では取扱うすべてのチケット・利用補助券の転売行為を一切禁止しております。マナーを守ってご利用ください。

### サービスセンター窓口での チケット購入について

会員ご本人がサービスセンター窓口にお越しになれない場合でも、ご家族などの代理の方によるチケット購入が可能です。その際は、会員ご本人の会員証を必ずご持参ください。なお、お支払いは現金に限ります。電子マネーやクレジットカードはご利用いただけませんので、あらかじめご了承ください。

**TOHOシネマズパスポート**  
(映画鑑賞券)

回転枚数 **年度内 会員1人につき8枚まで**  
 鑑賞券 **大人2,000円 → 会員価格 1,300円**  
 9枚目以降は1,500円での販売となります  
 有効期限 **購入日から2~5ヵ月**  
 3D鑑賞料金は、鑑賞券プラス500円でご覧いただけます。

**【利用可能な県内の劇場】**

- TOHOシネマズ高岡(イオンモール高岡)
- TOHOシネマズ ファボーレ富山(ファボーレ)

インターネットによる事前予約ができます!

詳しくは、TOHOホームページ「サービス案内」

インターネットチケット販売「vit®」内の「詳しくはこちら」

購入方法 **インターネットから** ムビチケ・TCチケットをお持ちの方  
 をご購入いただき、利用方法を確認し、ご予約ください。

**イオンシネマチケット**  
(映画鑑賞券)

回転枚数 **年度内 会員1人につき4枚まで**  
 鑑賞券 **大人2,000円 → 会員価格 1,200円**  
 有効期限 **購入日から2~5ヵ月**  
 3D鑑賞料金は、鑑賞券プラス400円でご覧いただけます。

**【利用可能な県内及び近隣の劇場】**

- イオンシネマとなみ(イオンモールとなみ)
- イオンシネマ金沢フォーラス

インターネットによる事前予約ができます!

詳しくは、イオンシネマホームページ「チケット購入」

ワタシアター会員以外の方は「会員にならずに購入」

劇場を選択し、希望時間の映画を「予約購入」

「ACチケット」を選択して手順に従って番号等を入力し、  
 ご予約ください。

**富山市 博物館等 年間共通パスポート**

何度も使えて大変お得です!!

対象施設 **ファミリーパーク、科学博物館  
 富山市ガラス美術館ほか全14施設**  
 回転枚数 **年度内 会員1人につき2枚まで**  
 (会員およびその家族のパスポートを購入できます)  
 パスポート **通常1,500円 → 会員価格 1,300円**  
 有効期限 **購入日から1年間**

**注意事項**

- 購入時に氏名、性別、年齢の記入が必要です。
- パスポートの利用は、氏名が記載されたご本人に限ります。
- 特別展等の鑑賞には、別途料金が必要となる場合があります。
- パスポートの払い戻し、再発行はできません。
- 宅配の場合は、発送日を購入日とさせていただきます。

**令和8年度 施設利用補助券 ラインナップ**

[R8.4~R9.3末]

施設名	会員料金 ( )内は一般料金		発行枚数(年度内)	備考	
	大人	小人			
サンライフ高岡	体育室	無料(250円)	無料(110円)	小人は小中学生	
	トレーニング室				
高岡市竹平記念体育館	体育室	200円(300円)	50円(150円)	小人は小中高生	
	トレーニング室	300円(400円)	100円(200円)		
高岡スポーツコア(テニスコート)	560円(660円)	310円(410円)	会員1人につき 共通券10枚まで	照明利用の場合は追加料金あり	
高岡市福岡テニスコート	210円(310円)	210円(310円)			
東洋通信スポーツセンター(高岡市民体育館)					
高岡市富田庭球場	100円(200円)	無料(100円)			
高岡市万葉スポーツセンター					
高岡市宮城光寺陸上競技場					
高岡市スポーツ健康センター	プール				
	トレーニング室	200円(300円)			50円(150円)
高岡市福岡B&G海洋センター(プール)					
富山県高岡総合プール	プール	170円(340円)			30円(170円)
	トレーニング室	220円(400円)	60円(200円)		
ふくおか総合文化センター(Uホール)フィットネスジム1ヶ月定期券	大人3,780円(4,080円) 満60歳以上2,420円(2,720円)				
富山市ファミリーパーク	200円(500円)	無料	会員1人につき 共通券4枚まで	大人は高校生以上	
いしかわ動物園	430円(840円)	無料(410円)	会員1人につき 共通券10枚まで	小人は3歳から中学生まで	
のとじま水族館	1,380円(1,890円)	150円(510円)			
桜ヶ池クアガーデン	プール・入浴	1,220円(1,650円)		小学生 860円(1,200円) 幼児 340円(600円)	大人は中学生以上 幼児は4歳から6歳まで
	入浴	460円(700円)	小学生 180円(350円) 幼児 無料	小人は小中学生	
ゆ〜楽	520円(720円)	180円(350円)	会員1人につき 共通券5枚まで	ミュゼふくおかカメラ館は 土日祝日・夏休みは高校生 以下無料  福岡歴史民俗資料館は 土日祝日は中学生以下無料 (企画展は有料となる場合あり)  高岡市万葉歴史館の 企画展は中学生以下が有料 となる場合あり  粘土1kg使用で焼成費込み	
高岡市藤子・F・不二雄ふるさとギャラリー	400円(500円)	中・高校生 240円(300円) 小学生・幼児 160円(200円)			
高岡市美術館	各種券種の団体割引適用				
ミュゼふくおかカメラ館	各種券種の団体割引適用				
高岡市福岡歴史民俗資料館	各種券種の団体割引適用				
高岡市万葉歴史館	各種券種の団体割引適用				
高岡御車山会館	各種券種の団体割引適用				
武田家住宅	各種券種の団体割引適用				
高岡市鑄物資料館	各種券種の団体割引適用				
高岡市伏木北前船資料館	各種券種の団体割引適用				
高岡市伏木気象資料館	各種券種の団体割引適用				
射水市大島絵本館	400円(600円)	高校生 160円(300円) 小中学生 無料(100円)			
射水市 陶房「匠の里」	1,560円(1,750円)	中学生以下 1,450円(1,590円)			

- 申込方法 随時発行しておりますので、同封の「申込書」または、「利用券申込書」(用紙はホームページからダウンロード)に必要な事項をご記入のうえ、FAXまたは郵送でお申し込みください。後日、センターより「利用補助券」をお送りします。センター窓口へお越しの場合は、その場で発行します。
- 利用方法 利用当日、各施設の窓口で「利用補助券」に上記の会員料金を添えて、入場券等をご購入ください。
- ご注意 1回のご利用につき、1人1枚が必要となります。1回の利用時間については、各施設の決まりに従ってください。他の割引券・割引サービスとの併用はできません。当財団では、取扱うすべてのチケット・利用補助券の転売行為を一切禁止しております。マナーを守ってご利用ください。

施設利用補助券の送料は無料です

# CONCERT TICKET

TOYAMA / IMIZU / TONAMI / KANAZAWA / KOMATSU

Have a wonderful time!

<p><b>葉加瀬太郎</b> 令和8年11月21日(土) 午後4時開演 本多の森 北電ホール 幹旋枚数 20枚(会員1人2枚まで) 指定11,000円 → 会員価格<b>10,250円</b> ※4歳以下入場不可</p>	<p><b>南こうせつ</b> 令和8年11月14日(土) 午後4時30分開演 砺波市文化会館 幹旋枚数 20枚(会員1人2枚まで) 指定8,000円 → 会員価格<b>7,400円</b> ※未就学児入場不可</p>	<p><b>絢香</b> 令和8年9月23日(水・祝) 午後5時開演 本多の森 北電ホール 幹旋枚数 20枚(会員1人2枚まで) 指定9,900円 → 会員価格<b>9,200円</b> ※未就学児入場不可</p>		
<p><b>林家たい平</b> 令和8年11月21日(土) 午後2時開演 オーバード・ホール 中ホール 幹旋枚数 30枚(会員1人4枚まで) 指定4,000円 → 会員価格<b>3,600円</b> ※未就学児入場不可</p>	<p><b>森山良子</b> 令和8年9月11日(金) 午後3時30分開演 金沢歌劇座 幹旋枚数 20枚(会員1人4枚まで) 指定8,800円 → 会員価格<b>5,700円</b> ※未就学児入場不可</p>	<p><b>松原健之</b> 令和8年9月11日(金) 午後3時開演 北国新聞赤羽ホール 幹旋枚数 20枚(会員1人4枚まで) 指定7,500円 → 会員価格<b>6,950円</b> ※未就学児入場不可</p>		
<p><b>セールスマンの死</b> Death of a Salesman 出演:イッセー尾形、中島裕翔、高橋恵子 ほか 令和8年8月1日(土) 正午開演 2日(日) 正午開演 富山県民会館 幹旋枚数 各10枚(会員1人2枚まで) 指定12,000円 → 会員価格<b>11,200円</b> ※未就学児入場不可</p>	<p><b>横山幸雄</b> 令和8年9月26日(土) 午後2時開演 アイザック小杉文化ホール ラポール 幹旋枚数 20枚(会員1人4枚まで) 指定(一般)3,000円 → 会員価格<b>2,650円</b> 指定(高校生以下)1,000円 → 会員価格 <b>750円</b> ※未就学児入場不可</p>	<p><b>夏川りみ</b> 令和8年9月19日(土) 午後2時開演 高周波文化ホール 幹旋枚数 30枚(会員1人4枚まで) 指定(一般)7,000円 → 会員価格<b>6,450円</b> 指定(小中学生)2,000円 → 会員価格<b>1,700円</b> ※未就学児は保護者1名につき1名まで膝上無料。 ただし、座席が必要な場合は有料。未就学児童のみでの入場不可。</p>		
<p><b>コンサートチケット 申込期間</b></p> <p>セールスマンの死 Death of a Salesman <b>令和8年7/8(水)まで</b> ※申込多数の場合は7月9日(木)に抽選</p> <p>上記公演以外は <b>令和8年7/15(水)まで</b> ※申込多数の場合は7月16日(木)に抽選</p>			<p><b>よしもとの漫才師たちが真剣勝負!</b> <b>中田カウス 漫才のDENDO全国ツアー</b> in富山 令和8年10月4日(日) 午後2時開演 富山県民会館 幹旋枚数 20枚(会員1人2枚まで) 指定5,500円 → 会員価格<b>5,050円</b> ※未就学児入場不可</p>	<p><b>和太鼓集団 優-YAMATO</b> 令和8年8月22日(土) 午後2時開演 小松市民センター 幹旋枚数 20枚(会員1人4枚まで) 指定(一般)6,000円 → 会員価格<b>5,500円</b> 指定(中～大学生)3,000円 → 会員価格<b>2,650円</b> 指定(4歳～小学生)1,500円 → 会員価格<b>1,250円</b> ※3歳以下入場不可</p>

## コンサートチケットのお申し込みは・・・

- **申込方法** 申込期間内(「セールスマンの死」は、令和8年7月8日まで。それ以外の公演は、7月15日まで)に、同封の「申込書」に必要事項をご記入のうえ、FAXまたは郵送でお申し込みください。ただし、申込者が多数の場合は申込期間の翌日に抽選します。抽選後、当選者には、お電話にて最終確認をさせていただきます。落選者には、電話または書面で結果をお知らせします。
- **引換日** 当選者には、下記の日にちに以降に代金と引き換えでお渡しします。なお、営業時間内にお越しいただけない場合は、チケット宅配サービス(有料:1回につき100円ご負担)もご利用いただけます。詳しくは下記をご覧ください。  
 [7月23日(木)以降] セールスマンの死【引換期間が短くなっています。ご注意ください】  
 [8月6日(木)以降] 横山幸雄、夏川りみ、優-YAMATO  
 [8月20日(木)以降] 南こうせつ、森山良子、松原健之  
 [9月10日(木)以降] 絢香【引換期間が短くなっています。ご注意ください】、林家たい平、中田カウス 漫才のDENDO全国ツアー  
 [11月12日(木)以降] 葉加瀬太郎【引換期間が短くなっています。ご注意ください】
- **ご注意** チケットお申し込み後のキャンセル・返品はできません。また座席の指定はお受けできません。チケットによっては、お渡しする座席が会場の後方になることもありますので、予めご了承ください。当財団では、取扱うすべてのチケット・利用補助券の転売行為を一切禁止しております。マナーを守ってご利用ください。

## チケット宅配サービス利用方法

窓口でのチケット販売は、随時おこなっています。早急にチケットが必要な場合は、当センター窓口へお越しください。営業時間は午前9時～午後6時です。(ただし、火・日・祝日を除く)

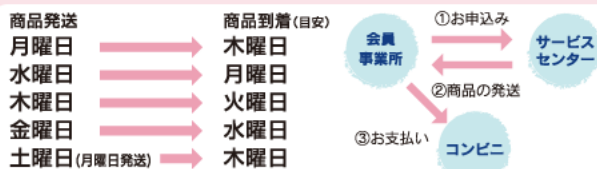

※申込締切時間は、商品発送当日の午前9時までとなります。  
お届け先は事業所に限らせていただきます。(個人宅への配送は行いません)

① **お申込み**  
センターニュースに同封の「申込書」または、「宅配サービス用申込書」(用紙はホームページからダウンロード)に必要事項をご記入のうえ、FAXまたは郵送でお申し込みください。

② **商品(チケット)の発送**  
商品の発送と到着(自安)については、左記をご確認ください。

③ **お支払い(最寄りのコンビニなどで)**  
代金は、商品に同封の振込用紙(コンビニ対応)でお支払いください。  
払込手数料100円を含んだ金額でご請求させていただきます。

## 新規優待割引指定施設

### 美容室 ちょっくん

高岡市下麻生397-8 ☎0766-36-2444  
LINE <https://lin.ee/bbUmiRF>(2日前まで受付)  
営業時間 8:30～19:00(土曜日は17:00まで)  
定休日 日曜・月曜・祝日、お盆、お正月

サービスの内容 会員証提示により  
技術料金を初回のみ10%引き、それ以降は毎回5%引き



LINEはこちら



## お得情報!

### カレーフェスタ 2026

あなたの「推しカレー」を見つけよう!!

「カレーフェスタ」のチラシにつきましては、同封を取りやめております。ご希望の方には、個別にチラシをお送りしますので、お気軽にご連絡ください!(数に限りがあります。無くなり次第、配布を終了させていただきます)なお、注文の締め切りは7月24日(金)までとなります。



# センターの補助を利用して **もっとお得に** 東京ディズニーリゾートを楽しもう!



## 東京ディズニーリゾート・コーポレートプログラム利用券

東京ディズニーランド®/東京ディズニーシー®の  
パークチケットの購入時にご利用いただける利用券です。

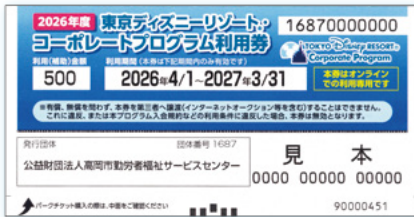

コーポレートプログラム利用券



※写真・イラストはイメージです。©Disney

### コーポレートプログラム利用券

補助金額 1枚 500円 (サービスセンターで発行)

発行枚数 年度内 会員1人につき3枚まで (1人1枚のご利用となります)

有効期限 令和9年3月31日まで

利用券の送料は無料です

チケットの種類	通常料金 → コーポレートプログラム利用後の料金		
	大人	中人	小人
1デー パスポート	¥7,900~10,900	¥6,600~9,000	¥4,700~5,600
	↓ ¥7,400~10,400	↓ ¥6,100~8,500	↓ ¥4,200~5,100

「コーポレートプログラム利用券」をご利用いただくと、東京ディズニーランド®と東京ディズニーシー®のチケットがお得な価格でお買い求めいただけます。

※チケット価格については、東京ディズニーリゾート・オフィシャルウェブサイトでご確認ください。

**利用方法** オンラインでパークチケットを購入の際、利用券の中間に記載された番号を入力することで利用券が利用できるようになっています。  
詳しくは、利用者用サイトにてご確認ください。

**申込方法** 随時発行しておりますので、同封の「申込書」または、「利用券申込書」(用紙はホームページからダウンロード)に必要事項をご記入のうえ、FAXまたは郵送でお申し込みください。  
後日、センターより「利用券」をお送りします。窓口へお越しの場合は、その場で発行します。

お問い合わせはこちら

<https://www.tokyodisneyresort.jp/info.html>



**夏のパークを  
お得に楽しもう!**

TOKYO Disney RESORT  
Corporate Program

**東京ディズニーリゾート®・コーポレートプログラム限定!**

**サンクス・フェスティバル・パスポート**

期間中、通常の1デーパスポート\*料金より ※東京ディズニーランド®または東京ディズニーシー®どちらかのパークを開園時間から楽しめるパークチケットです。

大人 (18才以上)	中人 (中学・高校生 12~17才)	小人 (幼児・小学生 4~11才)
<b>500</b> 円お得	<b>400</b> 円お得	<b>300</b> 円お得

対象期間 2026年 **7/1** (水) ▶ **9/11** (金)

お手元のコーポレートプログラム  
利用券と併用するとさらにお得! ✨

夏のご旅行に! ディズニーホテル<sup>(※)</sup> 宿泊割引も、併せてご利用ください!

**10%  
割引!**

(※)一部ホテルのみが対象となります。

詳しくは利用者用ウェブサイトへ

詳細のご確認、ご購入は  
**利用者用ウェブサイト** から! ▶



コーポレートプログラム 利用者用ウェブサイト 検索

※購入には、団体番号とプランパスワードが必要です。

団体番号

プランパスワード

※本内容は、予告なく変更または終了する場合があります。※写真・イラストはイメージです。©Disney

# たいやき 鯛濱 クーポン券

● 利用期間 / 令和8年7月1日(水)～9月30日(水)

小倉あん(3尾)とうふクリーム(2尾)

組み合わせは上記のとおりです(変更不可)

5尾 **600円** (税込)

会員番号

会員番号の記入がない場合は使用不可

- 注文時にクーポンをご提出ください
- 会員お1人様につき1枚のご利用となります
- ご利用は会員および家族に限ります
- 本券1枚で1セット限り、追加分は一般料金となります
- クーポン券を2枚以上ご利用の際は、あらかじめご予約をお願いします
- 17:00以降は、売り切れとなる場合があります
- 各種割引との併用はできません
- 本券は下記の店舗のみ有効です

## たいやき 鯛濱 本店

〒933-0848 高岡市西町4-25(トエープラザ)  
営業時間 11:00～18:00 TEL. 0766-26-7749

【発行】(公財)高岡市勤労者福祉サービスセンター

ご予約  
可能

譲渡・コピー  
不可

キリトリ

# 黒田越中餃子 クーポン券

氷見牛入り(16個入り) **700円** (税込)

会員番号

会員番号の記入がない場合は使用不可

- ご利用期間 / 令和8年7月3日(金)～9月26日(土)  
[営業日 / 金曜日 11:00～18:00 · 土曜日 11:00～15:00]
- クーポン券1枚で1箱(16個入り)限り、追加分は一般料金となります。
- 各種割引との併用はできません。

【発行】(公財)高岡市勤労者福祉サービスセンター

キリトリ

# 黒田越中餃子 クーポン券

黒部名水ポーク入り(16個入り) **700円** (税込)

会員番号

会員番号の記入がない場合は使用不可

- ご利用期間 / 令和8年7月3日(金)～9月26日(土)  
[営業日 / 金曜日 11:00～18:00 · 土曜日 11:00～15:00]
- クーポン券1枚で1箱(16個入り)限り、追加分は一般料金となります。
- 各種割引との併用はできません。

【発行】(公財)高岡市勤労者福祉サービスセンター

キリトリ

# たいやき 鯛濱 たいやきクーポン

毎回大人気!  
焼きたてサクサク!  
鯛濱の薄皮たいやき  
どうぞ召し上がれ!



【Instagram】  
@taiyaki.taihama

- 利用期間 令和8年7月1日(水)～9月30日(水)
- 1会員1枚限り(紛失・追加等による再発行はいたしません)
- クーポンご利用は、会員と登録家族

## クーポン特別料金

小倉あん(3尾)とうふクリーム(2尾)

組み合わせは上記のとおりです(変更不可)

一般価格 **1,000円** ▶ 会員価格 **600円**

クーポン券1枚で5尾限り。追加分は一般料金となります。  
多数お買い求めの場合はご予約をおすすめします。

- 利用方法 左側のクーポン券を切り取り、会員番号をご記入のうえ、たいやき鯛濱の店頭までお持ちください。



小倉あん

200円(税込)

100%北海道産あずき使用  
甘さ控えめで上質な味わいです



うふクリーム

200円(税込)

新鮮卵にパナラビーンズが香る  
風味豊かなクリームです  
※フランス語で『oeuf(ウフ)=卵』

# 富山のスペシャル食材でつくったテイクアウト生餃子専門店

## 黒田越中餃子研究所 越中餃子

- 利用期間 / 令和8年7月3日(金)～9月26日(土)
- 営業日 / 金曜日 11:00～18:00  
土曜日 11:00～15:00

- 1会員2枚限り(紛失・追加等による再発行はいたしません)
- クーポンご利用は、会員と登録家族
- 利用方法 / 左側のクーポンを切り取り、会員番号をご記入のうえ、黒田越中餃子の店頭までお持ちください。



## 黒田越中餃子研究所

高岡市東上関221 TEL 0766-50-8583  
営業日 / 金曜日 11:00～18:00  
土曜日 11:00～15:00

HPはこちら



上記の店舗以外では、ご利用いただけません。 譲渡・コピー 不可

## クーポン特別料金

- 氷見牛入り餃子 (16個入り)
- 黒部名水ポーク入り餃子(16個入り)

通常 1,000円 (1箱16個入り) ▶ 会員価格 **各700円**

## 会員募集

### お知り合いの事業所を是非ご紹介ください!

サービスセンターの事業は、会員が増えれば増えるほど、会員の皆様により一層充実したサービスをご提供することができます。お知り合いやお取引先に、未加入の事業所がございましたら、ぜひご紹介ください。ご紹介いただいた事業所が加入された場合には、加入者数に応じて、謝礼を進呈いたします。(新規加入者1人につきミスターーナツ商品券500円券を1枚。ただし、1事業所につき最大20,000円分を限度とします。)

### 慶弔給付状況 (令和8年4月～6月)

勤続祝(満10年)	102件	結婚祝	14件
勤続祝(満15年)	67件	銀婚祝	44件
勤続祝(満20年)	62件	金婚祝	8件
勤続祝(満25年)	41件	出生祝	23件
勤続祝(満30年)	52件	入学祝(小学校)	148件
勤続祝(満35年)	33件	入学祝(中学校)	199件
勤続祝(満40年)	15件	還暦祝	24件
傷病見舞金	54件	自然災害	3件
お悔やみ	105件		

給付件数 994件 給付額 9,801,000円

### 高岡市ふれあい福祉センター 2階

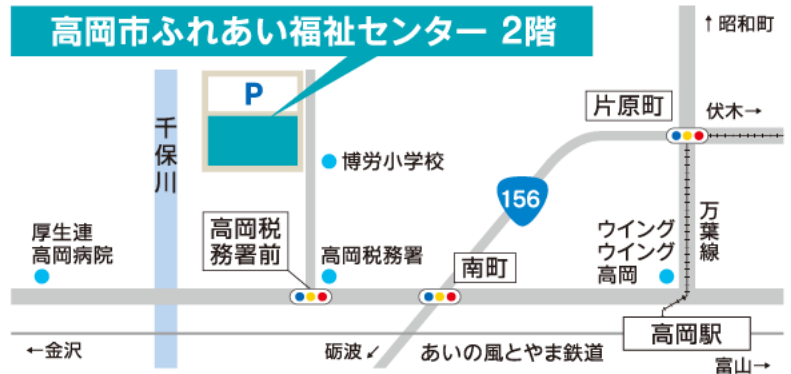

働くみなさんを応援します

公益財団法人 高岡市勤労者福祉サービスセンター  
TEL 0766-28-1080 FAX 0766-28-1077

〒933-0935 高岡市博労本町4-1  
(高岡市ふれあい福祉センター2階)  
U R L <https://www.takaoka-sc.or.jp>  
E-mail [info@takaoka-sc.or.jp](mailto:info@takaoka-sc.or.jp)  
営業時間 午前9時～午後6時(火・祝日・8/15は休み)

ガイドブックは  
こちらから



次号センターニュース・秋号 No.124は10月1日発行予定です

問合せ  
申込先