

ただいま会員募集中!! お知り合いの事業所を是非ご紹介ください。

サービスセンター NEWS

春号
4・5・6月
No.110

サービスセンター営業日のご案内

4月 April

日	月	火	水	木	金	土
						1
2	3	4	5	6	7	8
9	10	11	12	13	14	15
16	17	18	19	20	21	22
23	24	25	26	27	28	29
30						

火曜・日曜・祝日は
お休みです
営業日にご注意ください
土曜日は営業

5月 May

日	月	火	水	木	金	土
	1	2	3	4	5	6
7	8	9	10	11	12	13
14	15	16	17	18	19	20
21	22	23	24	25	26	27
28	29	30	31			

6月 June

日	月	火	水	木	金	土
				1	2	3
4	5	6	7	8	9	10
11	12	13	14	15	16	17
18	19	20	21	22	23	24
25	26	27	28	29	30	

● = 休業日

申請のお忘れは
ありませんか?

サービスセンターの慶弔給付金

当センターの入会期間中に発生した事由に対し、給付金を支給します。請求期間は事由が発生した日から3年以内です。

お祝い

給付項目	給付金額	
勤続祝金 (同一事業所に勤務)	勤続祝(10年)	8,000円
	勤続祝(15年)	10,000円
	勤続祝(20年)	10,000円
	勤続祝(25年)	10,000円
	勤続祝(30年)	10,000円
	勤続祝(35年)	10,000円
	勤続祝(40年)	10,000円
結婚祝金	会員が結婚(再婚も含む)	10,000円
出生祝金	会員又は会員の配偶者が出産	10,000円
結婚記念祝金	銀婚祝(25周年 夫婦健在)	5,000円
	金婚祝(50周年 夫婦健在)	10,000円
入学祝金	会員の子が小学校に入学	10,000円
	会員の子が中学校に入学	10,000円
還暦祝金	会員が満60歳を迎えたとき	10,000円

お悔やみ

給付項目	給付金額	
死亡弔慰金	会員の死亡	50,000円
	配偶者の死亡	20,000円
	子の死亡	10,000円
	親の死亡(義父母も含む)	10,000円
	住宅災害による同居親族の死亡	10,000円

お見舞い

給付項目	給付金額	
傷病休業保険金	会員が同一傷病により14日以上休業	10,000円
重度障害 後遺障害保険金	65歳未満(疾病による重度障害)	50,000円
	65歳以上(疾病による重度障害)	25,000円
	不慮の事故による重度障害・後遺障害	5,000~50,000円
住宅災害保険金	火災等による損害(50%以上)	100,000円
	火災等による損害(30%以上50%未満)	70,000円
	火災等による損害(20%以上30%未満)	50,000円
	火災等による損害(20%未満)	20,000円
	自然災害による損害(70%以上)	30,000円
	自然災害による損害(20%以上70%未満)	15,000円
	自然災害による損害(20%未満)	5,000円
	自然災害による損害(床上浸水)	6,000円

サービスセンターでは、入会時に提出していただいた「会員用入会申込書」の内容に基づき、事業所あてに給付対象者(勤続祝金、結婚記念祝金、入学祝金、還暦祝金)を給付対象日の前月末にお知らせしています。

その他の給付項目(結婚祝金、出生祝金、傷病休業、死亡弔慰金など)については、該当者の把握が出来ませんので、忘れずに申請してください。



図書カードNEXT

- 斡旋枚数 会員1人につき1枚
- 会員価格 **1,450円**(通常2,000円)
- 販売期間 令和5年4月1日(土)~6月17日(土)
- 購入方法 販売期間中(6月17日まで)に、同封の「申込書」と代金をご持参のうえ、サービスセンターへお越しください。営業時間内にお越しただけない場合は、チケット宅配サービス(有料:1回につき100円ご負担)もご利用いただけます。詳しくは7ページをご覧ください。

全国7,250店以上の
図書カード取扱書店で
書籍・雑誌が購入できる
カードです



■有効期限は約10年

ご注意

ご購入は、販売期間中に会員お1人様1回限りとなります。



京都の旅

日にち 令和5年6月10日(土)
 出発 午前5時30分
 募集人員 46名(最少催行人員36名)
 旅行代金 会員**6,700円** 同居の家族**8,200円**
 料金に含まれるもの: バス代、保険料(食事は付きません)



●スケジュール 高岡市役所前 — 京都駅八条口付近乗降 — 高岡市役所前
 5:30 10:30 18:30 23:30頃

旅行には添乗員が同行します。バスガイドは同行しません。旅行企画・実施 日本海ツーリスト(株)

教室・講座



旅行・教室・講座へ参加する際は、手指の消毒・検温などの感染防止対策の徹底にご協力をお願いします。なお、新型コロナウイルスの国内感染状況次第では、中止となる場合があります。

ガーデニング教室

日にち 令和5年6月10日(土)
 開始 午前10時(午前11時45分終了予定)
 会場 おとぎの森公園 フラワールーム
 講師 嶋之内 省司さん(花咲 플로리스트)
 募集人員 40名(最少催行人員10名)
 参加費 会員**1,700円** 同居の家族**2,200円** 一般**2,900円**
 持ち物 軍手、シャベル、エプロン



おはぎ・赤飯・おこわ作り教室

日にち 令和5年6月17日(土)
 開始 午前10時30分(午後0時20分終了予定)
 午後2時00分(午後3時50分終了予定)
 (どちらか希望の時間)
 会場 ふれあい福祉センター 調理実習室
 講師 浦上 節子さん(6次産業ボランティアプランナー)
 募集人員 各回**36名**(最少催行人員 各10名)
 参加費 会員**500円** 同居の家族**1,000円** 一般**1,700円**
 持ち物 エプロン、タオル

おはぎ3種類、
赤飯、おこわを
お持ち帰り

終活の相続対策セミナー

日にち 令和5年6月24日(土)
 開始 午前10時(午前11時30分終了予定)
 会場 ふれあい福祉センター 研修室201
 講師 坂野上 満さん(税理士・CFP®認定者)
 募集人員 20名(最少催行人員10名)
 参加費 無料

大切な家族のため
これだけは
知っておきたい
相続税への対策

ストレッチ&体幹トレーニング教室

日にち 令和5年6月3日(土)
 開始 午前10時(午前11時終了予定)
 会場 ふれあい福祉センター 研修室201
 講師 青木 由美子さん(PFA認定ヨガ・ピラティスコーチ)
 募集人員 17名(最少催行人員10名)
 参加費 会員**100円** 同居の家族**600円** 一般**1,300円**
 持ち物 運動しやすい服装、タオル

旅行・教室・講座のお申し込みは・・・

共通 申込期間内(5月6日まで)に、同封の「申込書」に必要事項をご記入のうえ、FAXまたは郵送でお申し込みください。申込多数の場合は抽選とさせていただきますので、予めご了承ください。なお、申込人数が最少催行人員に達しなかった場合、旅行・教室・講座を中止する場合があります。

「旅行」をお申し込みいただいた方

当選者へは、申込代表者のご自宅に当選通知をお送りします。後日、あらためて旅行会社より詳しい案内の書類を各申込者のご自宅へお送りします。旅行代金につきましては、当日集金させていただきます。なお、落選者へは、速やかに電話でご連絡します。

「教室・講座」をお申し込みいただいた方

当選者へは、開催日の約2週間前に詳しい案内の書類をご自宅へお送りします。参加費は、当日集金させていただきます。なお、落選者へは、速やかに電話でご連絡します。

ご注意 バス旅行については、会員及び同居の家族に限定して募集しています。それ以外の方のお申し込みはできませんので、予めご了承ください。

申込期間

令和5年 **5/6**(土)まで

※申込多数の場合は5月8日(月)に抽選します。

募集人員に達していない事業については、申込期間終了後も引き続き申込受付をおこないます。ただし、申し込みは、開催日の3日前までとなります。なお、申込状況につきましては、ホームページ内の「イベント・チケット申込状況」をご確認ください。

2023 となみチューリップフェア(前売券)

会期 令和5年4月22日(土)~5月5日(金・祝)
 会場 砺波チューリップ公園
 幹旋枚数 会員1人につき4枚まで
 会員価格 大人 **950円**(当日1,300円)
 小人 **50円**(当日 200円) 小人は小・中学生

- 天候等の影響により会期・時間などを変更する場合があります。
- 会場内へのペットの入場は出来ません。
- 5月5日(金・祝)は小人無料です。

販売期間 令和5年4月1日(土)~4月21日(金) ※販売期間は会期前までとなります。
 購入方法 販売期間中に、同封の「申込書」と代金をご持参のうえ、サービスセンターへお越しください。営業時間内にお越しただけの場合は、チケット宅配サービス(有料:1回につき100円ご負担)もご利用いただけます。詳しくは、7ページをご覧ください。

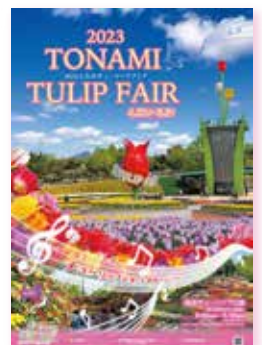

MUSEUM TICKET

ウィリアム・モリス

英国の風景とともにめぐるデザインの軌跡

会期 令和5年3月18日(土)~5月7日(日)
[月曜日を除く。ただし、5/1は開館]
会場 高岡市美術館
幹旋枚数 会員1人につき4枚まで
会員価格 一般 600円(当日1,200円)
販売期間 令和5年4月1日(土)~5月6日(土)



第9回 日展富山展

会期 令和5年4月21日(金)~5月7日(日)
会場 富山県民会館
幹旋枚数 会員1人につき4枚まで
会員価格 一般 700円(当日1,100円)
販売期間 令和5年4月1日(土)~4月20日(木)
※販売期間は会期前までとなります。



川島小鳥写真展 「たくさんの今たち」

会期 令和5年4月1日(土)~6月11日(日)
[月曜日を除く]
会場 ミュゼふくおかカメラ館
幹旋枚数 会員1人につき4枚まで
会員価格 一般 400円(当日800円)
販売期間 令和5年4月1日(土)~6月10日(土)



©川島小鳥

戦争と平和、そして「とやま」を知る 大石芳野写真展「戦禍の記憶」

会期 令和5年6月17日(土)~8月20日(日)
[月曜日を除く。ただし祝日の場合はその翌日]
会場 ミュゼふくおかカメラ館
幹旋枚数 会員1人につき4枚まで
会員価格 一般 400円(当日800円)
販売期間 令和5年6月1日(木)~8月19日(土)



©大石芳野

購入方法

販売期間中に、同封の「申込書」と代金をご持参のうえ、サービスセンターへお越しください。営業時間内にお越しただけない場合は、チケット宅配サービス(有料:1回につき100円ご負担)もご利用いただけます。詳しくは7ページをご覧ください。



東京ディズニーリゾート®・コーポレートプログラム利用券

東京ディズニーランド®/東京ディズニーシー®のパークチケットの購入時に
ご利用いただける利用券です。



コーポレートプログラム利用券

補助金額 1枚 500円(サービスセンターで発行)

発行枚数 年度内 会員1人につき3枚まで(1人1枚のご利用となります)

有効期限 令和6年3月31日まで

申込方法

随時発行していますので、同封の「申込書」または、「利用券申込書」(用紙はガイドブックP14、またはホームページからダウンロード)に必要事項をご記入のうえ、FAXまたは郵送でお申し込みください。後日、センターより「利用券」をお送りします。窓口へお越しの場合は、その場で発行します。

利用券の送料は無料です

利用方法

「コーポレートプログラム利用券」をご利用いただくと、東京ディズニーランド®と東京ディズニーシー®のチケットがお得な価格でお買い求めいただけます。
※チケット価格については、東京ディズニーリゾート・オフィシャルウェブサイトでご確認ください。
オンラインでパークチケットを購入の際、利用券中面の番号を入力することで利用券が利用できるようになっています。詳しくは、利用者専用サイトにてご確認ください。

パーク情報およびコーポレートプログラム利用券の
利用方法についてのお問い合わせはこちら

東京ディズニーリゾート・インフォメーションセンター
0570-00-8632 (10:00~15:00(年中無休))

※ 2023年3月現在の情報です。

※写真・イラストはイメージです。

東京ディズニーリゾート®
オフィシャルホテル



東京ベイ舞浜ホテル

全福センター会員専用宿泊プラン

インターネット予約専用・法人契約

利用方法

- ① サイト内のご利用方法にあるログインをクリック。
- ② [ログインID] sh [パスワード] zenpuku を入力。
- ③ ログイン後、リンク先の「ご利用はこちらから(初めての方)」をクリックし、東京ベイ舞浜ホテルの「お客様登録」をしていただき、ご利用ください。

▼全福センターHP





ご予約・連絡先 ☎(0766)26-1444

デザートと家庭料理の店 CasseRole キャセロール 利用券

テイクアウトにも
使えます!!



会場 デザートと家庭料理の店 キャセロール
利用時間 11:00~15:30(LO 14:30)
17:00~22:00(LO 21:00)
回転枚数 会員1人につき4セットまで
(1セットは1,000円券×3枚です)
会員価格 **2,500円**(利用 3,000円分)
有効期限 **ありません** [定休日は、月曜日・第2火曜日]

利用券は、キャセロールでのご飲食代金の精算時に1枚1,000円の金券としてお使いいただけます。おつりは出ませんので、予めご了承ください。

知って
お得意!!

会員証提示によるサービス
(会員と同伴者あわせて4名様まで
ソフトドリンクまたはグラスワイン
いずれか1杯サービス)との併用
ができます。



写真はイメージです

キャセロール \ おすすめ / テイクアウトメニュー

1番人気のテイクアウトメニューです!

- ◆キャセロール特製
ハンバーグステーキ サラダ付
1,080円
ソース(種入りマスタードソース・
トマトソース・カレーソース)
 - ◆パンまたはライス **108円**
- ※上記価格は、税込み価格です



ご予約・連絡先 ☎(0766)54-0029

doria cafe Doriarivo ドリアリーボ 利用券

テイクアウトにも
使えます!!



期間 令和5年4月1日(土)~6月30日(金)
[ただし、水曜日と4/29~5/7を除く]
会場 ドリアカフェ ドリアリーボ
利用時間 月・火・木 11:00~21:00(LO 20:30)
金・土・日 11:00~22:00(LO 21:00)
回転枚数 125セット(会員1人につき4セットまで) 無くなり次第終了
(1セットは1,000円券×3枚です)
会員価格 **2,500円**(利用 3,000円分)

利用券は、ドリアリーボでのご飲食代金の精算時に1枚1,000円の金券としてお使いいただけます。おつりは出ませんので、予めご了承ください。
なお、他クーポン等のサービスとの併用はできません。
このチケットには有効期限があります。上記期間内にご利用ください。



写真はイメージです

ドリアリーボ \ おすすめ / テイクアウトメニュー

- ◆ハンバーグドリア **1,069円**
- ◆ベーコンとチェダーのハンバーグドリア **1,220円**
- ◆ナスと法蓮草のミートドリア **1,069円**
- ◆シーフードドリア **1,382円**
- ◆エビとアボガドのドリア **1,058円**

※メニューの内容・価格は変更する場合があります。
※上記価格は、税込み価格です

ご予約・連絡先 ☎(0766)52-0501

イタリア料理 ドルチェヴィータ お食事利用券

テイクアウトにも
使えます!!



会場 イタリア料理 ドルチェヴィータ
利用時間 11:30~15:00(LO 14:00)
18:00~21:30(LO 20:00)
回転枚数 200枚(会員1人につき4枚まで) 無くなり次第終了
[1回のご利用で1人につき1枚に限ります]
会員価格 **2,400円**(利用 3,000円分)
有効期限 **ありません**
[定休日は、火曜日。なお、季節によってご利用頂けない期間があります。
詳細はドルチェヴィータまでお問い合わせください。]

利用券は、ドルチェヴィータでのご飲食代金の精算時に1枚3,000円の金券としてお使いいただけます。おつりは出ませんので、予めご了承ください。



写真はイメージです

ドルチェヴィータ \ おすすめ / テイクアウトメニュー

詳しくは 食べログ富山 → ドルチェヴィータ にて

- ◆オードブル盛合せ(2人前より) **4,320円~**
- ◆ナポリピッツァ
マルガリータ **1,512円**
- ◆白エビのクリームソース **1,944円**

※テイクアウトは当日も対応が可能です。
できれば事前のご予約をお願いします。
※上記価格は、税込み価格です。(3月1日時点)



ご予約・連絡先 ☎(0766)25-4036

ホテルニューオータニ高岡 カフェ&ダイニングCOO 利用券

期間 令和5年4月1日(土)~6月30日(金)
会場 カフェ&ダイニングCOO(ホテルニューオータニ高岡1階)
利用時間 6:30~21:00(LO 20:30)
回転枚数 会員1人につき4枚まで
会員価格 **1,650円**(利用 2,000円分)

利用券は、カフェ&ダイニングCOOでのご飲食代金の精算時に1枚2,000円の金券としてお使いいただけます。また、パン・ケーキなどの精算にもご利用いただけます。(一部除外商品有り) おつりは出ませんので、予めご了承ください。
このチケットには有効期限があります。上記期間内にご利用ください。



写真はイメージです

カフェ&ダイニングCOO \ おすすめ / メニュー

- ◆COO特製! 鉄板ナポリタン ~温玉添え~ **1,500円**
- ◆鉄板焼きハンバーグ
デミグラスソース or おろしポン酢 **2,000円**
- ◆鮮魚のボワレ サフランリゾット添え **1,900円**
- ◆鉄板焼きサーロインステーキ
ガーリックソース or おろしポン酢 **3,000円**

※メニューの内容・価格は変更する場合がございます ※上記価格は税込み価格です

上記チケットの購入方法は、7ページをご覧ください。

ご予約・連絡先 ☎(076)234-3648



ホテル日航金沢 ランチバイキング

期 間 令和5年4月1日(土)~6月30日(金)
[ただし、4/29~5/7を除く]
会 場 ザ・ガーデンハウス(ホテル日航金沢 2階)
利用時間 11:30~14:00(ラストオーダー)
幹旋枚数 会員1人につき4枚まで
会員価格 **平日** 大人 2,850円(通常 3,400円)
土・日・祝 大人 3,200円(通常 3,800円)
(税・サ込み)

公式ホームページにて営業状況をご確認のうえ、事前にご予約ください。
新型コロナウイルス感染症拡大の影響等により、予告なく休業となる場合も
ございます。予めご了承ください。
このチケットには有効期限があります。上記期間内にご利用ください。



写真はイメージです

ご予約・連絡先 ☎(076)495-1112



ANAクラウンプラザホテル富山 ランチbuffet

期 間 令和5年4月1日(土)~6月24日(土)の毎週土曜・祝日
[ただし、5/3~5/6を除く]
会 場 カフェ・イン・ザ・パーク(ANAクラウンプラザホテル富山 1階)
利用時間 11:30~14:30(LO 14:00)
幹旋枚数 会員1人につき4枚まで
会員価格 **大人** 2,250円(通常 2,700円)
シニア 2,000円(通常 2,400円)
小学生 1,150円(通常 1,500円)
(税・サ込み) ※シニアは65歳以上

営業日が変わる場合があります。事前にお問い合わせください。
このチケットには有効期限があります。上記期間内にご利用ください。



写真はイメージです

ご予約・連絡先 ☎(0766)44-6161



雨晴温泉 磯はなび 彩り膳プラン(食事+入浴)

期 間 令和5年4月1日(土)~6月30日(金)
[ただし、火・木曜日を除く]
利用時間 10:30~15:00(食事は11:30より)
幹旋枚数 会員1人につき4枚まで
平日の月・水・金
食事は3階レストラン「ラ・プラージュ」控間は個室となります
会員価格(税・サ込み) **3,550円**(通常 4,070円)

土・日・祝祭日
食事・控間兼用で個室となります
会員価格(税・サ込み) **3,850円**(通常 4,400円)
チケットご利用の際は、利用日の前日までに1グループ2~5名様以上で予約
ください。このチケットには有効期限があります。上記期間内にご利用ください。



写真はイメージです

ご予約・連絡先 ☎(0766)30-2802

ご予約・連絡先 ☎(0766)27-0111



カジュアルダイニング BON BON 特製ランチ

期 間 令和5年4月1日(土)~6月30日(金)
会 場 カジュアルダイニング BON(ウイング・ウイング高岡 2階)
利用時間 11:00~14:00
幹旋枚数 会員1人につき4枚まで
会員価格 **1,150円**(通常 1,450円)
(税・サ込み)

チケットご利用の際は、利用日の前日までにご予約ください。
このチケットには有効期限があります。上記期間内にご利用ください。

**知って
お得意!!** 会員証提示によるサービス(会員本人と同伴者4名様までお好みのドリンク
1杯サービス)との併用ができます。

メニュー

- 月替わりスープ ● 月替わりメイン料理 ● ミニデザート
- 月替わりサラダ ● ライス or パン ● コーヒー or ポットティー

※メイン料理により、セット内容が変更になる場合があります。



写真はイメージです

高岡 店 ご予約・連絡先 ☎(0766)25-6501

春夏秋冬家 ご予約・連絡先 ☎(0766)24-3312



やきとり ダイニング TORITETSU とり鉄 利用券 (高岡駅前店)

期 間 令和5年4月1日(土)~6月30日(金)
会 場 とり鉄 高岡駅前店(クーン高岡 2階)
利用時間 17:00~23:00(LO 22:00)
幹旋枚数 会員1人につき4枚まで
会員価格 **2,500円**(利用 3,000円分)

利用券は、とり鉄高岡駅前店でのご飲食代金の精算時に1枚3,000円の金券と
してお使いいただけます。おつりは出ませんので、予めご了承ください。
なお、他割引券・他クーポン券との併用はできません。
このチケットには有効期限があります。上記期間内にご利用ください。



写真はイメージです



北前そば 高田屋 北前そば高田屋 利用券 (末広店)

期 間 令和5年4月1日(土)~6月30日(金)
会 場 北前そば 高田屋 末広店(ウイング・ウイング高岡 1階)
利用時間 11:30~15:00(LO 14:30)
17:00~23:00(LO 22:00)
幹旋枚数 会員1人につき4枚まで
会員価格 **2,500円**(利用 3,000円分)

利用券は、北前そば高田屋末広店・末広ハナレ 春夏秋冬家でのご飲食代金の
精算時に1枚3,000円の金券としてお使いいただけます。
おつりは出ませんので、予めご了承ください。
なお、他割引券・他クーポン券との併用はできません。
このチケットには有効期限があります。上記期間内にご利用ください。

すえひろ いちおんや
「末広ハナレ 春夏秋冬家」でも
ご利用いただけます!

最大43名様まで収容可能な完全予約
制の宴会場「末広ハナレ 春夏秋冬家」。
全席個室・テーブル席の和風モダン
な店内で美味しいお料理をお楽しみ
ください。



写真はイメージです

上記チケットの購入方法は、7ページをご覧ください。



ご予約・連絡先 ☎(0766)26-1129



元祖松阪牛ホルモン 脇田屋 利用券

期 間 令和5年4月1日(土)~6月30日(金)
[ただし、火曜日を除く]
会 場 元祖松阪牛ホルモン 脇田屋
利用時間 17:00~22:00(LO 21:30)
回転枚数 会員1人につき4セットまで
(1セットは1,000円券×3枚です)
会員価格 **2,500円**(利用 3,000円分)

土・日・祝日の
ランチにもご利用
いただけます!!
(11:00~14:30)

他割引券・
他クーポン券との
併用はできません

利用券は、脇田屋でのご飲食代金の精算時に1枚1,000円の金券として
お使いいただけます。ただし、テイクアウトにはご利用いただけません。
おつりは出ませんので、予めご了承ください。
なお、他割引券・他クーポン券との併用はできません。
このチケットには有効期限があります。上記期間内にご利用ください。

知って
お得!!

会員証提示によるサービス
(会員と同伴者あわせて4名様まで
生ビール(中)、ソー、ソフト
ドリンクいずれか1杯サービス)
との併用ができます。



写真はイメージです

ご予約・連絡先 ☎(0766)54-0129



氷見牛 牛屋 鐵 GYU-YA TETSU 牛屋 お食事利用券

期 間 令和5年4月1日(土)~6月30日(金)
[ただし、月曜日を除く]
会 場 氷見牛 牛屋 鐵(クurlン高岡 地下1階)
利用時間 11:30~14:30(LO 14:00)
17:00~22:00(LO 21:30)
回転枚数 会員1人につき4枚まで
会員価格 **2,500円**(利用 3,000円分)

利用券は、牛屋 氷見本店、牛屋鐵高岡店、金澤牛屋店でのご飲食代金の精算時に
1枚3,000円の金券としてお使いいただけます。ただし、テイクアウトには
ご利用いただけません。おつりは出ませんので、予めご了承ください。
なお、他クーポン等のサービスとの併用はできません。
このチケットには有効期限があります。上記期間内にご利用ください。



写真はイメージです



ご予約・連絡先 ☎(0766)29-1165



Bistro Le pin パスタランチAセット

期 間 令和5年4月1日(土)~6月30日(金)
[ただし、火曜日・第2・4月曜日と4/29~5/7を除く]
会 場 Bistro Le pin(西洋厨房 ル・パン)
利用時間 11:30~15:00(LO 13:30)
回転枚数 会員1人につき4枚まで
会員価格 **1,300円**(通常 1,870円)
(税・サ込み)

チケットご利用の際は、事前にご予約ください。
このチケットには有効期限があります。上記期間内にご利用ください。

＝メニュー＝

- サラダ ● 本日のパスタ ● パン ● デザート ● ソフトドリンク

*「本日のパスタ」は、種類によって追加料金が発生する場合があります。



写真はイメージです

串道楽 潤 ご予約・連絡先 ☎(0766)22-4271



KUSHIDORAKU JUN 串道楽 潤 利用券

期 間 令和5年4月1日(土)~6月30日(金)
会 場 串道楽 潤
利用時間 17:30~23:00(LO 22:30)
回転枚数 会員1人につき4枚まで
会員価格 **2,500円**(利用 3,000円分)

利用券は、串道楽 潤でのご飲食代金の精算時に1枚3,000円の金券としてお使い
いただけます。おつりは出ませんので、予めご了承ください。
なお、会員証提示によるサービスとの併用はできません。
このチケットには有効期限があります。上記期間内にご利用ください。

テイクアウトにも
使えます!!



写真はイメージです



ご予約・連絡先 ☎(0763)77-4136



竈flamme 炭三郎 お食事利用券

期 間 令和5年4月1日(土)~6月30日(金)
[ただし、水曜日を除く]
会 場 竈flamme 炭三郎
【砺波市三郎丸208(若鷗令和蔵内 JR城端線 油田駅前)】
利用時間 Lunch 11:00~14:00(LO14:00)
BarTime14:00~16:30(LO16:00)
Dinner 17:30~21:00(完全予約制)
回転枚数 会員1人につき4枚まで
会員価格 **2,500円**(利用 3,000円分)

テイクアウトにも
使えます!!



炭三郎Webサイト

利用券は、竈 炭三郎でのご飲食代金の精算時に1枚3,000円の
金券としてお使いいただけます。おつりは出ませんので、予めご了承ください。
このチケットには有効期限があります。上記期間内にご利用ください。



写真はイメージです

ご予約・連絡先 ☎(0763)62-8181



桜ヶ池クアガーデン 至福のひととき(ランチ+温泉)

期 間 令和5年4月1日(土)~6月30日(金)
[ただし、火曜日と4/29~5/7を除く]
会 場 桜ヶ池クアガーデン
利用時間 ランチタイム 11:30~14:30(LO 14:00)
ご入浴タイム 6:00~22:00
回転枚数 100枚(会員1人につき4枚まで) 無くなり次第終了
会員価格 **2,800円**(通常 3,190円)
(税・サ込み)

チケットご利用の際は、利用日の前日までに1グループ2名様以上でご予約ください。
詳細は、桜ヶ池クアガーデンまでお問い合わせください。
このチケットには有効期限があります。上記期間内にご利用ください。

＝メニュー＝

- サラダ(スープ付) ● 選べるメインディッシュ(洋食) ● パン or ライス
- コーヒー or 紅茶 ● パティシエ特製デザート



写真はイメージです

上記チケットの購入方法は、7ページをご覧ください。



Royal Hotel 富山砺波 湯ったりランチプラン(松花堂弁当+入浴)

ご予約・連絡先 ☎(0763)37-2300

期 間 令和5年4月1日(土)~6月30日(金)
[ただし、5/3~5/5を除く]
会 場 Royal Hotel 富山砺波
利用時間 ランチャイム 12:00~16:00(LO 14:00)
ご入浴タイム 14:00~16:00
回転枚数 100枚(会員1人につき4枚まで) 無くなり次第終了
会員価格 **2,800円**(通常 3,500円)
(税・サ込み)

チケットご利用の際は、利用日の前日18時までに1グループ2名様以上でご予約ください。お食事は「松花堂弁当」のご提供となります。ご予約時にご確認ください。このチケットには有効期限があります。上記期間内にご利用ください。



写真は松花堂弁当のイメージです

グルメチケットの 新規出店店舗を募集しています！

現在、サービスセンターでは新たなグルメチケットの新規出店店舗を募集しています。条件等ご興味のある方は、サービスセンターまでお問合せください。



ジャカッセ高岡 お手軽ランチコース

ご予約・連絡先 ☎(0766)26-7030

期 間 令和5年4月1日(土)~6月30日(金)
会 場 ジャカッセ高岡(ウイング・ウイング高岡1階)
利用時間 11:00~15:00
回転枚数 会員1人につき4枚まで
会員価格 **1,000円**(通常 1,550円)
(税・サ込み)

チケットご利用の際は、利用日の前日までにご予約ください。
このチケットには有効期限があります。上記期間内にご利用ください。
※ テイクアウトの場合、本日のパスタがオムライスまたはペンネグラタンなどに
変更となります。また、箸・おしぼりセットは有料(別料金)となります。



＝メニュー＝

- 前菜3種盛合せ
- カツレツ(鶏肉)とバケット
- ソフトドリンク
- グラスサラダ
- 本日のパスタ
- 本日のスープ
- テザート

グルメチケットのお申し込みは…

販売期間 令和5年 4/1(土) ~ 6/17(土)

● 購入方法

販売期間中(6月17日まで)に、同封の「申込書」と代金をご持参のうえ、サービスセンターへお越しください。営業時間内にお越しいただけない場合は、チケット宅配サービス(有料:1回につき100円ご負担)もご利用いただけます。詳しくは、下記をご覧ください。

● ご注意

- ※ 有効期限の切れたグルメチケットはご使用できなくなりますので、必ず期限内にご利用ください。
- ※ グルメチケットの回転枚数は、各号・各店舗ごとの購入制限枚数です。
- ※ 販売期間以降の交換・返品はできません。

チケット宅配サービス利用方法

窓口でのチケット販売は、随時おこなっています。早急にチケットが必要な場合は、当センター窓口へお越しください。営業時間は午前9時~午後6時です。(ただし、火・日・祝日を除く)

映画やスーパー銭湯、グルメやコンサートなど、当センター窓口で取り扱っているチケットを事業所へお送りします。手数料は1回につき100円で、代金とあわせて最寄りのコンビニでお支払いとなり、大変お手軽です。

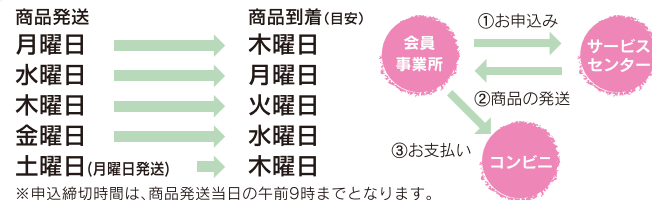

※申込締切時間は、商品発送当日の午前9時までとなります。

お願いと ご注意

- お届け先は、事業所に限らせていただきます。(個人宅への宅配は行いません)
- 送料及び手数料軽減のため、なるべく事業所単位での申し込みをお願いします。
- 商品到着後、入金の確認がとれない会員の方に関しましては、以後の宅配サービスを断断する場合があります。
- 職員による配達には行いません。宅配サービスをご利用ください。
- 到着日は宅配事情により遅れる場合がありますので、日にちに余裕をもって申し込みください。

① お申込み

「宅配サービス用申込書」(用紙はガイドブックP14)または、センターニュースに同封の「申込書」に必要事項をご記入のうえ、FAXまたは郵送でお申し込みください。

② 商品(チケット)の発送

商品の発送と到着(目安)については、左図をご確認ください。

③ お支払い(最寄りのコンビニなどで)

代金は、商品に同封の振込用紙(コンビニ対応)にてお支払いとなります。払込手数料100円を含んだ金額でのご請求となります。



金沢21世紀美術館「Alex Da Corte Fresh Hell アレックス・ダ・コルテ 新鮮な地獄」 無料招待券(ペア)を抽選で100名様にプレゼント!

会 期 令和5年4月29日(土・祝)~9月18日(月・祝)
応募期間 令和5年4月15日(土)まで ※応募は会員1人1通とさせていただきます。
応募方法 応募期間内に同封の「申込書」に必要事項をご記入のうえ、FAXまたは郵送でお申し込みください。ご応募いただいた方の中から抽選で「無料招待券(ペア)」を100名様にプレゼントします。なお、当選者の発表は、発送をもってかえさせていただきます。
[抽選日:4月17日(月)・発送日:4月19日(水)]

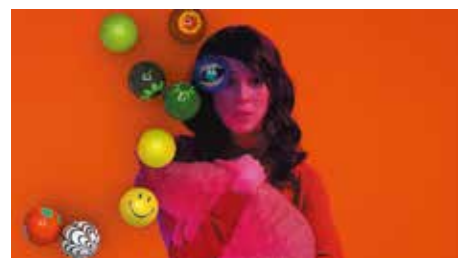

アレックス・ダ・コルテ《The Open Window》2018 © Alex Da Corte studio

New! 新規優待割引指定施設

結婚相談所

Zwei ツヴァイ 富山店

☎ 076-444-9281

富山市牛島町18-7アーバンプレイス9階

サービスの内容 入会初期費用を会員料金にてご利用いただけます(ただし、会員本人と家族(2親等以内)に限りです)

利用方法 サービス利用開始時に当センター会員証をご提示ください

コース名称	入会初期費用(税込)	
	一般料金	会員料金
ご紹介プラン	115,500円	104,500円
ご紹介+IBJプラン	129,800円	118,800円



優待割引指定施設 募集中!

サービスセンターでは会員の皆さんがより多くのお店で割引の特典が受けられるように、新たに優待割引指定施設になっていただけるお店や事業所を募集しています。ご賛同いただける場合は、サービスセンターまでご連絡ください。センターより制度の説明にお伺いします。

TICKET LineUp



令和5年度 年間販売 チケット ラインナップ

[R5.4~R6.3末]

お知らせ

新年度より会員価格や幹旋枚数が変更となっているチケットがあります。確認のうえ、ご購入ください。

陽だまりの湯

高岡市



入場券 大人700円 →
1~20枚目まで会員価格 **440円**
21~60枚目まで会員価格 **500円**
※枚数は4つの銭湯の合計枚数となります

越乃庭

高岡市



入場券 大人(通常)700円 →
1~20枚目まで会員価格 **520円**
21~60枚目まで会員価格 **580円**
※枚数は4つの銭湯の合計枚数となります

かたかごの湯

高岡市



※「温泉天国よつやのゆ」は閉店しました

入場券 大人600円 →
1~20枚目まで会員価格 **390円**
21~60枚目まで会員価格 **450円**
※枚数は4つの銭湯の合計枚数となります

福岡の湯

高岡市



※「となみのゆ」「有磯の湯」「呉羽の湯」でもご利用いただけます

入場券 大人470円 →
1~20枚目まで会員価格 **330円**
21~60枚目まで会員価格 **390円**
※枚数は4つの銭湯の合計枚数となります

幹旋枚数 年度内 会員1人につき4つの銭湯あわせて60枚まで
(※4つの銭湯とは、陽だまりの湯・かたかごの湯・越乃庭・福岡の湯になります)

なお、年度内の購入合計枚数が1~20枚目までと21~60枚目までは会員価格が異なりますので上記の金額をご確認ください。

有効期限 陽だまりの湯、越乃庭、福岡の湯は有効期限がありません。
かたかごの湯はチケット販売時から9~11カ月の有効期限となります。

天然温泉 風の森

小矢部市



幹旋枚数 年度内 会員1人につき22枚まで
入場券 大人(平日) 850円 → 会員価格 **570円**
(土日祝) 950円
有効期限 購入日より1年間

天然温泉 海王

射水市



幹旋枚数 年度内 会員1人につき22枚まで
入場券 大人(平日) 800円 → 会員価格 **650円**
(土日祝) 850円
有効期限 ありません

定休日は月曜日(月曜日が祝日の場合は営業、火曜日代休)

体の芯から美と健康を促進 陽だまりの湯 岩盤浴

高岡市



幹旋枚数 年度内 会員1人につき22枚まで
岩盤浴 大人580円 → 会員価格 **470円**
有効期限 ありません

水見温泉郷 総湯

水見市



幹旋枚数 年度内 会員1人につき22枚まで
入場券 大人700円 → 会員価格 **450円**
有効期限 ありません

太閤の湯

射水市



幹旋枚数 年度内 会員1人につき22枚まで
入場券 大人900円 → 会員価格 **670円**
有効期限 チケット販売から8~11ヵ月

年間販売チケットのお申し込みは...

- 購入方法 随時販売していますので、代金をご持参のうえ、サービスセンターへお越しください。営業時間内にお越しいただけない場合は、チケット宅配サービス(有料:1回につき100円ご負担)もご利用いただけます。詳しくは7ページをご覧ください。
- ご注意 ご購入後の交換・返品はできません。(施設が閉店等になった場合も返金対応はございません。)また、有効期限の切れたチケットはご利用できなくなりますので、必ず期限内にご利用ください。(期限のないものも、お早めにご利用ください。)

富山市 博物館等 年間共通パスポート

対象施設 ファミリーパーク、科学博物館
富山市ガラス美術館ほか全14施設
幹旋枚数 年度内 会員1人につき2枚まで
(会員およびその家族のパスポートを購入できます)
パスポート 通常1,500円 → 会員価格 **1,300円**
有効期限 購入日より1年間

TOHOシネマズパスポート

(映画鑑賞券)

- 回転枚数 年度内 会員1人につき8枚まで
 - 鑑賞券 大人1,900円 → 会員価格 **1,300円**
9枚目以降は1,500円での販売となります
 - 有効期限 チケット販売時から2~5ヵ月
- 3D鑑賞料金は、鑑賞券プラス400円でご利用いただけます。

TOHOシネマズパスポートがますます便利になりました！

インターネットによる事前予約ができます！

詳しくは、TOHOホームページ [「サービス案内」](#) →

インターネットチケット販売「vit®」内の [「詳しくはこちら」](#) →

購入方法 [「インターネットから」](#) → [「ムビチケ・TCチケットをお持ちの方」](#)
をご覧ください、利用方法をご確認ください。

万葉線セット回数券

10%分のプレミアが付いたお得な回数券



- 回転枚数 年度内 会員1人につき4セットまで
- 回数券 **1,000円券** → 会員価格 **700円**
(100円×8枚 50円×6枚 計1,100円分)
- 2,000円券** → 会員価格 **1,700円**
(100円×20枚 50円×4枚 計2,200円分)
- 3,000円券** → 会員価格 **2,700円**
(200円×10枚 100円×10枚 50円×6枚 計3,300円分)
- 有効期限 **ありません**

高速バス きときとライナー

(高岡⇄名古屋)



- 回転枚数 年度内 会員1人につき4枚まで
- 乗車券 平日 3,500円 → 会員価格 **3,000円**
土日祝 4,000円
大人(片道料金)
- 有効期限 **購入日より半年間**
- ご予約先 ☎(0766)21-7777 [受付時間9:00~18:00]
なお、空席状況は、イルカ交通HPにてご確認ください。
(URL <https://www.iruka-net.jp>)

令和5年度 施設利用補助券 ラインナップ

[R5.4~R6.3末]

施設名	会員料金 ()内は一般料金		発行枚数(年度内)	備考		
	大人	小人				
サンライフ高岡	体育室	無料(250円)	無料(110円)	小人は小中学生		
	トレーニング室					
高岡市竹平記念体育館	体育室	200円(300円)	50円(150円)	小人は小中高生		
	トレーニング室	300円(400円)	100円(200円)			
高岡スポーツコア(テニスコート)	560円(660円)	310円(410円)	会員1人につき 共通券 10枚 まで	照明利用の場合は追加料金あり		
高岡市福岡テニスコート	210円(310円)	210円(310円)				
東洋通信スポーツセンター(高岡市民体育館)						
高岡市富田庭球場	100円(200円)	無料(100円)				
高岡市万葉スポーツセンター						
高岡市宮城光寺陸上競技場						
高岡市スポーツ健康センター	プール					
	トレーニング室	200円(300円)			50円(150円)	
高岡市福岡B&G海洋センター(プール)						
富山県高岡総合プール	プール	170円(340円)			30円(170円)	
	トレーニング室	220円(400円)			60円(200円)	
ふくおか総合文化センター(Uホール)	大人3,780円(4,080円)				会員1人につき 共通券 4枚 まで	大人は高校生以上
フィットネスジム1ヶ月定期券	満60歳以上2,420円(2,720円)					
富山市ファミリーパーク	200円(500円)	無料				
いしかわ動物園	430円(840円)	無料(410円)	小人は3歳から中学生まで			
のとじま水族館	1,380円(1,890円)	150円(510円)				
桜ヶ池クアガーデン(プール・入浴)	1,200円(1,500円)	小学生 800円(1,000円) 幼児 300円(540円)	会員1人につき 共通券 10枚 まで	幼児は4歳から6歳まで		
グリーンパーク吉峰 ゆ〜ランド	460円(620円)	190円(320円)		小人は3歳から小学生まで		
ゆ〜楽	420円(620円)	160円(310円)		小人は小中学生		
高岡市藤子・F・不二雄ふるさとギャラリー	400円(500円)	中・高校生 240円(300円) 小学生・幼児 160円(200円)	会員1人につき 共通券 5枚 まで	ミュゼふくおかカメラ館は土日祝日、夏休みは高校生以下無料 福岡歴史民俗資料館は土日祝日は中学生以下無料(企画展は有料となる場合あり) 高岡市万葉歴史館の企画展は中学生以下が有料となる場合あり		
高岡市美術館	各種券種の団体割引適用					
ミュゼふくおかカメラ館	各種券種の団体割引適用					
高岡市福岡歴史民俗資料館	各種券種の団体割引適用					
高岡市万葉歴史館	各種券種の団体割引適用					
高岡御車山会館	各種券種の団体割引適用					
武田家住宅	各種券種の団体割引適用					
高岡市鑄物資料館	各種券種の団体割引適用					
高岡市伏木北前船資料館	各種券種の団体割引適用					
高岡市伏木気象資料館	各種券種の団体割引適用					
射水市大島絵本館	400円(600円)	高校生 160円(300円) 小中学生 無料(100円)				
射水市 陶房「匠の里」	1,560円(1,750円)	中学生以下 1,450円(1,590円)	粘土1kg使用で焼成費込み			

●申込方法 随時発行していますので、同封の「申込書」または、「利用券申込書」(用紙はガイドブックP14、またはホームページからダウンロード)に必要な事項をご記入のうえ、FAXまたは郵送でお申し込みください。後日、センターより「利用補助券」をお送りします。

施設利用補助券の送料は無料です

●利用方法 利用当日、各施設の窓口で「利用補助券」に上記の会員料金を添えて、入場券等をご購入ください。

●ご注意 1回のご利用につき、1人1枚必要となります。1回の利用時間については、各施設の決まりに従ってください。他の割引券・割引サービスとの併用はできません。

コンサートチケット
申込期間

令和5年4/17(月)まで
※申込多数の場合は4月19日(水)に抽選します。

<p>秦基博 令和5年6月16日(金) 午後6時30分開演 本多の森ホール 幹旋枚数 20枚(会員1人2枚まで) 指定7,700円 → 会員価格7,100円 ※小学生以上の方はチケットが必要となります。 未就学児のご入場は、同行の保護者の方の座席の範囲内で周りのお客様のご迷惑にならないようにご覧ください。</p>	<p>東京スカパラダイスオーケストラ (石川公演) 令和5年6月28日(水) 午後6時30分開演 白山市松任文化会館 幹旋枚数 20枚(会員1人4枚まで) 指定7,700円 → 会員価格7,100円 ※小学生以上チケット必要 未就学児は、保護者1名につき1名まで膝上無料。 ただし、座席が必要な場合は有料</p>	<p>東京スカパラダイスオーケストラ (富山公演) 令和5年6月29日(木) 午後6時30分開演 砺波市文化会館 幹旋枚数 30枚(会員1人4枚まで) 指定7,700円 → 会員価格7,100円 ※小学生以上チケット必要 未就学児は、保護者1名につき1名まで膝上無料。 ただし、座席が必要な場合は有料</p>
<p>森山直太郎 令和5年5月27日(土) 午後6時開演 クロスランドおやべ 幹旋枚数 20枚(会員1人2枚まで) 指定7,700円 → 会員価格7,100円 ※3歳以下入場不可。4歳以上チケット必要</p>	<p>WAHAHA本舗全体公演 令和5年7月23日(日) 午後6時開演 オーバード・ホール 幹旋枚数 30枚(会員1人4枚まで) S席8,000円 → 会員価格7,400円 ※未就学児童入場不可</p>	<p>ALICE 令和5年7月29日(土) 午後4時30分開演 オーバード・ホール 幹旋枚数 30枚(会員1人4枚まで) 指定9,900円 → 会員価格9,200円 ※未就学児童入場不可</p>
<p>東京ディズニーリゾート®40周年 “ドリームゴラウンド”イン・コンサート 令和5年6月3日(土) 午後5時開演 オーバード・ホール 幹旋枚数 20枚(会員1人2枚まで) S席8,700円 → 会員価格8,050円 ※3歳未満入場不可 キャラクターの出演はございません</p>	<p>三井ホームプレゼンツ フジコ・ヘミング& 関西フィルハーモニー管弦楽団 令和5年5月31日(水) 午後7時開演 石川県立音楽堂コンサートホール 幹旋枚数 20枚(会員1人2枚まで) S席12,000円 → 会員価格11,200円 ※未就学児童入場不可</p>	<p>YAMATO String Quartet 出演：石田泰尚、佐久間聡一、榎戸崇浩、阪田宏彰 令和5年6月23日(金) 午後7時開演 富山県民会館 幹旋枚数 20枚(会員1人2枚まで) 指定5,000円 → 会員価格4,550円 ※未就学児童入場不可</p>
<p>斉藤和義 令和5年7月8日(土) 午後5時開演 本多の森ホール 幹旋枚数 20枚(会員1人2枚まで) 指定7,700円 → 会員価格7,100円 ※3歳未満入場不可。3歳以上から1人1枚チケット必要</p>	<p>五木ひろし 令和5年6月1日(木) 午後2時開演 オーバード・ホール 幹旋枚数 30枚(会員1人2枚まで) 指定7,700円 → 会員価格4,700円 ※未就学児童入場不可</p>	<p>浅草演芸まつり 出演：おぼんこぼん、ナイツ、林家三平 ほか 令和5年6月18日(日) 午前11時開演 富山県民会館 幹旋枚数 10枚(会員1人2枚まで) 指定4,200円 → 会員価格3,800円 ※未就学児童入場不可 ※小中高生チケットはアーツナビ、チケットぴあにて販売</p>
<p>コンサートチケットのお申し込みは・・・</p>		
<p>●申込方法 申込期間内(4月17日まで)に、同封の「申込書」に必要事項をご記入のうえ、FAXまたは郵送でお申し込みください。ただし、申込多数の場合は4月19日(水)に抽選とさせていただきます。抽選後、当選者へは、お電話にて最終確認をさせていただきます。落選者へは、電話または書面にて結果をお知らせします。</p> <p>●引換日 当選者へは、下記の日にちに以降に代金と引き換えでお渡します。なお、営業時間内にこ越しいただけない場合は、チケット宅配サービス(有料：1回につき100円ご負担)もご利用いただけます。詳しくは7ページをご覧ください。 [5月8日(月)以降] 東京スカパラダイスオーケストラ(石川公演)・(富山公演)、森山直太郎、WAHAHA本舗、フジコ・ヘミング、五木ひろし、浅草演芸まつり [5月25日(木)以降] 東京ディズニーリゾート®コンサート 【引換期間が短くなっています。ご注意ください】 [6月8日(木)以降] 秦基博 【引換期間が短くなっています。ご注意ください】、YAMATO String Quartet [6月30日(金)以降] ALICE、斉藤和義</p> <p>●ご注意 チケットお申し込み後のキャンセル・返品はできません。また座席の指定はお受けできません。なお、チケットによっては、お渡しする座席が会場の後方になることもありますので、予めご了承ください。</p>		

お取り寄せ企画
インターネット申込限定

毎年、大好評につき今年も幹旋します!!

訳あり 宮崎マンゴー 約1.2kg

宮崎産は樹で100%完熟させているためうまさが違います!

「訳ありの理由」は、外観が変形したり、キズ、黒みがあったり、色が浅かったり…でも、中身や味は真正銘宮崎県産完熟マンゴーです!



写真はイメージです

商品は直接ご自宅などへお届けします!!

申込期間 令和5年7月29日(土)まで

※6月中旬より順次発送を予定しております。

申込方法 下記のQRコードから専用サイトにアクセスしていただき、ご注文ください。詳しい内容や注意事項につきましては、サイト内でご確認ください。

[購入パスワード] 2023

幹旋個数 150箱 (会員1人につき2箱まで)

会員価格 **4,750円**(通常 5,390円)
(税・送料込み)

▶パソコンからの申込みはこちら URL <https://bit.ly/3YkyoGZ>

お取り寄せ企画
インターネット申込限定

訳あり ご家庭用 山形県産さくらんぼ「佐藤錦」1kg

フルーツ界の宝石「佐藤錦」

「訳ありの理由」は、サイズが大小様々混交で、白っぽいものや双子のような形が混ざります…でも、中身は山形県産・佐藤錦です!



写真はイメージです

申込期間 令和5年6月24日(土)まで

※収穫時期次第の発送となります。(6月下旬頃から7月中旬頃の予定)

申込方法 下記のQRコードから専用サイトにアクセスしていただき、ご注文ください。詳しい内容や注意事項につきましては、サイト内でご確認ください。

[購入パスワード] 2023

幹旋個数 150箱 (会員1人につき2箱まで)

会員価格 **2,900円**(通常 3,600円)
(税・送料込み)

▶パソコンからの申込みはこちら URL <https://bit.ly/3J8uPiR>

指定宿泊施設利用補助

— 会員の宿泊施設利用に対し、補助が受けられます —

県内の宿泊施設に泊まりに行こう!!

ご注意
補助券には、会員ご本人のお名前を記載します。ご本人以外の利用はできません。

補助金額

サービスセンター 2,000円
富山県労働福祉基金 1,200円 → 合計 3,200円

〔県労働福祉基金の補助が利用できる施設には、下記「指定宿泊施設一覧」に★印がついています。〕
1事業所につき、30名(年度内の累計)までご利用いただけます。

利用回数

年度内(4月～3月) 会員1人につき「指定宿泊施設利用補助」または「提携旅行代理店宿泊利用補助」のどちらか1回(会員ご本人様の利用に限ります。)

利用方法

- 指定宿泊施設へ直接ご予約ください。
- 「利用券申込書」(用紙はガイドブックP14、またはホームページからダウンロード)に必要事項をご記入のうえ、FAXまたは郵送でお申し込みください。後日、当センターより「指定宿泊施設利用補助券」をお送りします。なお、窓口へお越しの場合は、その場で発行します。
(利用券の送料は無料です) (発行には、お時間がかかりますので、団体など申込数が多い場合はあらかじめお知らせください。)
- 利用当日に、指定宿泊施設へ補助券を提出してください。精算時に補助金額分を差し引いた金額でのお支払いとなります。
(ご注意) 補助券には、会員ご本人のお名前を記載します。ご本人以外の利用はできません。

指定宿泊施設一覧

施設名	電話番号	施設名	電話番号	施設名	電話番号	施設名	電話番号
★ 雨晴温泉 磯はなび	0766-44-6050	あお	0766-74-3300	河内屋	0766-78-1221	★ ひみのはな	0766-79-1324
桜ヶ池クアガーデン	0763-62-8181	あおまさ	0766-91-5157	げんろく	0766-72-5688	マリンタッチ	0766-72-1780
五箇山荘	0763-66-2316	あさひや	0766-91-2045	こーざぶろう	0766-74-1144	美岬	0766-74-1155
パレプラン高志会館	076-441-2255	池田屋旅館	0766-72-0188	小境荘	0766-78-1934	美浜荘	0766-91-0026
立山国際ホテル	076-481-1111	いけもり	0766-74-6123	潮乃美	0766-78-1112	興市郎	0766-91-1888
★ 呉羽ハイツ	076-436-0191	磯波風	0766-74-2336	城山	0766-72-1431	ラ・セリオール	0766-74-7111
★ グリーンパーク吉峰 よしみねハイツ	076-483-2828	イミグレ	0766-92-2200	すがた	0766-74-1855	ルートイングランティア氷見 和蔵の宿	0766-73-1771
立山高原ホテル	076-463-1014	うみあかり	0766-74-2211	はしもと屋	0766-79-1025		
★ グリーンビュー立山	076-482-1716	うら屋	0766-78-1216	華乃館	0766-74-3978		
ホテルのときんぶら(※)	0768-74-0051	叶	0766-72-2503	信貴館	0766-72-3000		

※ホテルのときんぶらでは、当センターからの補助のほかに、大人2,000円・小学生1,000円の割引(当センターで発行)が受けられます。(お1人様下限額6,500円の設定があります。)

提携旅行代理店宿泊利用補助

— 会員の宿泊旅行に対し、補助が受けられます —

旅行会社をご利用なら、こちら!



補助金額

2,000円

利用回数

年度内(4月～3月) 会員1人につき「提携旅行代理店宿泊利用補助」または「指定宿泊施設利用補助」のどちらか1回(会員ご本人様の利用に限ります。)

利用方法

- 提携旅行代理店へ直接ご予約ください。
- 「利用券申込書」(用紙はガイドブックP14、またはホームページからダウンロード)に必要事項をご記入のうえ、FAXまたは郵送でお申し込みください。後日、当センターより「提携旅行代理店宿泊利用補助券」をお送りします。なお、窓口へお越しの場合は、その場で発行します。(発行には、お時間がかかりますので、団体など申込数が多い場合はあらかじめお知らせください。)
- 旅行代金の精算時に、提携旅行代理店へ補助券を提出していただくと、補助金額分を差し引いた金額でのお支払いとなります。

(利用券の送料は無料です)

提携旅行代理店一覧

提携旅行代理店	電話	住所
JTB東海 イオンモール高岡店	0766-27-2415	高岡市下伏間江383 イオンモール高岡店1階
高岡トラベルサービス	0766-25-5455	高岡市問屋町25 燕昇ビル2階
日本海ツーリスト 砺波本店	0120-35-6577	砺波市太郎丸1-9-24 日本海ビル1階

※上記の旅行代理店に限ります。その他の旅行代理店ではご利用になれません。

知ってるとお得!
パック旅行割引との併用ができます
詳しくは、同封の「優待割引指定施設一覧」をご覧ください。

ゆかい 湯快リゾート

～「会員証」提示による割引サービスです～

サービスの内容

- 1泊2食付基本料金に対し、会員を含む同伴者全員が500円引き(中学生以上)
※湯快リゾート公式HPからWEB予約の場合に限ります。(電話や旅行サイトからの予約は対象外)
※他のキャンペーン、割引との併用はできません。 ※素泊まり、1泊朝食付、日帰りの利用はできません。
※土曜日、祝前日、GW、夏休み、年末年始等の除外日があります。

利用方法

- 湯快リゾート各施設のインターネット予約サイトからご予約ください。(URL <https://yukai-r.jp>) ※電話での予約は対象外です。
- 当センター会員証をチェックインの際にフロントへご提示ください。



事務局からのお知らせ

入退会の手続きについて

会員の異動があった場合は、「退会届」または、「入会申込書」を提出しないと、異動前の人数分での会費請求となりますのでご注意ください。「退会届」(事務の手引き・様式集 P10、またはホームページからダウンロード)については、必要事項をご記入のうえ、FAX または郵送でお送りください。退会届を受理した月の末日にて退会となります。「入会申込書」については、用紙をお送りしますので、サービスセンターまでご連絡ください。入会は毎月1日となりますので、入会希望月の前月末日までご提出ください。

令和5年度版「優待割引指定施設一覧」について

サービスセンターの会員証を提示することにより特典が受けられるお店を掲載しております。センターニュース春号に同封いたしました。是非ご利用ください。

「お、ねだん以上。」ニトリの大型家具が会員特別価格でご購入できます!
ニトリの商品が、更に「お、ねだん以上。」でご購入いただけるチャンスです。店頭にはない、会員限定特別企画。是非、ご利用ください。

対象商品	ご利用方法
ニトリが配送センターよりお届けすると定めた「大型家具」 ニトリ公式通販サイト「ニトリネット」では ※対象商品の確認法 が目印! (店頭) 注文カードに「ニトリ設置品」と記載のある商品 (WEB) ニトリ公式通販サイト「ニトリネット」にて納品方法が「配送員設置」の商品	1. お近くのニトリ店舗またはWEB(ニトリネット)から商品選択 2. 対象商品であることを確認 3. 全福センターHPにアクセス後、会員ログインし、ニトリ掲載ページより「特別注文用紙」をプリントアウト 4. 必要事項をご記入の上、メールまたはFAXで注文 5. 在庫確認後、納期等のお知らせ 6. お支払い(銀行または郵便振込) 7. 納品

お得情報!

I ニッポンぐるっとグルメ 春の味便りのご案内

カタログで楽しむプチ旅行!
素材に、味にこだわった商品、全30品を掲載しています!
全国の本格グルメがお家でいただけます!

II 洋服の青山のご案内

今回は特別割引(10%引)クーポンが付いています!
さらに、AOYAMA タイアップカード(入会金・年会費無料)ご登録・提示で店内全商品10%引きと、お得です。もちろん親子、兄弟、夫婦で使える家族割適用です。

III オートバックス 春タイヤ大商談会のご案内

2023年春の履き替えを応援!!
この春にタイヤをご検討されている方必見です。お買い得商品が満載です。県内限定でタイヤの出張販売交換サービスもしています。

会員募集中

お知り合いの事業所を是非ご紹介ください!
サービスセンターの事業は、会員が増えれば増えるほど、より一層充実したサービスを会員の皆様にご提供することができます。会員の皆様のお知り合いやお取引先で、未加入の事業所がありましたら、ぜひご紹介ください。ご紹介いただいた事業所が加入された場合、加入していただいた人数に応じ、謝礼を進呈します。
(新規事業所加入者1人につきジェフグルメカード500円券を1枚。ただし、1事業所につき20,000円分を限度とします。)

慶弔給付状況 (令和4年4月~令和5年3月)

勤続祝(満10年)	232件	結婚祝	77件
勤続祝(満15年)	191件	銀婚祝	110件
勤続祝(満20年)	118件	金婚祝	39件
勤続祝(満25年)	92件	出生祝	151件
勤続祝(満30年)	75件	入学祝(小学校)	161件
勤続祝(満35年)	66件	入学祝(中学校)	225件
勤続祝(満40年)	38件	還暦祝	153件
傷病見舞金	258件	住宅災害見舞金	9件
お悔やみ	378件		
給付件数	2,373件	給付額	23,491,000円

高岡市ふれあい福祉センター 2階

〒933-0935 高岡市博労本町4-1 (高岡市ふれあい福祉センター2階)
U R L <https://www.takaoka-sc.or.jp/>
E-mail info@takaoka-sc.or.jp
営業時間 午前9時~午後6時(火・日・祝日は休み)

働くみなさんを応援します
公益財団法人 **高岡市勤労者福祉サービスセンター**
TEL 0766-28-1080 FAX 0766-28-1077

ガイドブックはこちらから