令和6年10月発行

ガイドブック

GUIDE BOOK

保 存 版

働くみなさんを応援します

公益財団法人 高岡市勤労者福祉サービスセンター

会 員 番 号

※記入しておくと便利です

お問合せはサービスセンターまで!!

TEL 0766-28-1080
FAX 0766-28-1077

［ 営業時間　9:00～18:00（火・日・祝日は休み）］

このガイドブックは、当センターの会員のみなさまに提供するサービスの内容や利用の方法を紹介しています。お手元においてサービスを利用する際にお役立てください。なお、何かご不明な点がございましたら、当センターまでお気軽にお問い合わせください。

事務の手引き　2～3

○会員証「メンバーズカード」　○会員の追加　○届出事項の変更
○会員の退会　○会費について

慶弔時の給付金　4～5

○慶弔給付項目一覧
○請求方法

テーマパーク　6

○東京ディズニーリゾート®

施設利用補助券　7

○動物園、水族館、プール、入湯施設などの利用補助券の発行

年間販売チケット　8～9

○市内スーパー銭湯（陽だまりの湯 かたかごの湯 越乃庭 福岡の湯）　○市外スーパー銭湯（風の森 太閤の湯 海王 氷見総湯）
○TOHOシネマズパスポート　○高速バス きときとライナー　○富山市博物館等年間共通パスポート
○イオンシネマチケット　○年間販売チケット購入方法　○チケット宅配サービス利用方法　○コストコ

旅行・宿泊　10～11

○提携旅行代理店宿泊利用補助
○旅行代理店パック旅行割引
○指定宿泊施設利用補助

その他　12

○人間ドック助成
○全福センター割引協定施設

各種申請用紙　13～20

○利用券申込書・宅配サービス用申込書
○変更届　○会員証再交付申請書　○退会届　○人間ドック利用承認証
○自治体提携慶弔共済保険 保険金請求書兼証明書

事務の手引き

高岡市勤労者福祉サービスセンターとは？

高岡市の支援を受け、市内で働く従業員と事業主のための福利厚生を提供する公益財団法人です。
市内全ての企業・病院・介護施設・商店・飲食店などに勤務する皆さんを対象に、企業の共同化によるスケールメリットを生かし、単独ではできない充実した福利厚生を提供し、勤労者の福祉の向上を図るとともに、企業の振興及び地域社会の発展に寄与することを目的としています。

●対象

高岡市内全ての企業・病院・介護施設・商店・飲食店などに勤務する従業員と事業主の方なら、どなたでもご加入できます。
もちろんパートタイムの方や、その他これに準ずる方もご加入できます。
※事業所もしくは互助会単位でのご加入となります。

●会員証『メンバーズカード』

会員になられた方には会員証をお渡しします。

上５ケタ･･･事業所番号
下４ケタ･･･個 人 番 号

合わせた９ケタの番号があなたの会員番号です

慶弔給付、利用補助券、レクリエーション行事などのお申し込みには会員番号の記入が必要です。
また、当センター窓口でのチケット購入や優待割引提携施設を利用の際にも、会員証の提示が必要になりますので、大切に保管してください。 ※会員証は、他人に貸与または譲渡することはできません。
会員証の紛失があった場合は、「会員証再交付申請書」（用紙はＰ16）をFAXまたは郵送で提出してください。
後日、当センターより「会員証」をお送りします。（会員証の再発行は無料です。）

●会員の追加（従業員を入会させるとき）

従業員の新規採用等により会員の追加をされる場合は、「会員用入会申込書」に必要事項をご記入のうえ、当センターへ提出してください。なお、月末までに提出いただいた入会申込書につきましては、翌月1日からの会員資格発生となります。手続き完了後、会員証などをお送りします。

	受付期間	資格取得日
会員資格の取得日	当月末日まで	翌月の1日

提出書類　○会員用入会申込書（用紙をお送りしますので、当センターまでご連絡ください）

会員になると次のものをお渡しします

○会員証　○会報誌（春・夏・秋・冬号）　○優待割引指定施設一覧

●届出事項の変更

次の事項に変更があった場合は、「変更届」（用紙はＰ15）をFAXまたは郵送で提出してください。

変更事項

1.事業所の名称・所在地・電話番号・FAX番号
2.代表者名・事務担当者名
3.会員の氏名・住所・同居の家族・電話番号
4.会費振替金融機関名・口座番号・口座名義人

※ 4に該当するときは、「預金口座振替依頼書」を再度提出していただくことになります。
（用紙をお送りしますので、当センターまでご連絡ください）

●会員の退会

会員が退会する場合、もしくは事業所で退会する場合は、「退会届」（用紙はP17）をFAXまたは郵送で提出してください。退会届を受理した月の末日をもって退会となります。ご提出が遅れますと翌月の退会となり、その月分の会費が発生しますので、ご注意ください。（あらかじめ退職日がわかっている場合は、退職前でも受け付けます）
なお、会員証は当センターに返却してください。

	受付期間	資格喪失日
会員資格の喪失日	当月末日まで	受理した月の末日

提出書類　○退会届　○会員証

●会費について

【入会金・会費】

○入会金・・・入会時　会員１人につき200円
○会　費・・・月　額　会員１人につき600円（正 会 員）
　　会員１人につき325円（特別会員）

※特別会員とは、大企業やそれに準ずる規模の企業および官公庁を対象としており、
慶弔給付（P４～５に掲載）を除くサービスを提供します。

入会金および会費は原則として事業主負担とします。会費については、事業主と従業員の相互負担とすることもできますが、制度の趣旨から事業主が50%以上を負担してください。

※事業主が負担した入会金・会費は税法上の損金または必要経費として処理できます。

【入会金・会費の納入方法】

指定の金融機関の口座から自動引落（３ヶ月分を前納）させていただきます。振替月に当期の会費の請求書および前期の領収書を各事業所あてに送付します。

納　期	会　費	引落日
第１期	４・５・６ 月分	４月17日
第２期	７・８・９ 月分	７月17日
第３期	10・11・12 月分	10月17日
第４期	１・２・３ 月分	１月17日

引落日が金融機関の休業日にあたるときは、翌営業日とします。

【新規・追加入会時の会費】

例　11月１日付けで入会した場合、１月の会費引落日に、入会金および11・12・1・2・3月（５ヶ月）分の会費を引落させていただきます。

【退会時の還付】

会員が退会した時は、退会日の属する月までの会費を納入することとなります。
退会した月の翌月以降の会費がすでに納入済の場合は、次回の納入時に還付として調整させていただきます。
（事業所退会の場合は、退会した月の翌月以降の納入済分会費を返納いたします）

例　４・５・６月分を納入したあと、４月中の退職による退会届が当月末日までに届いた場合、５・６月（2ヶ月）分の会費を次回の納入時に還付として調整させていただきます。

慶弔時の給付金

当センターの入会期間中に発生した事由に対し、給付金を支給します
請求期間は事由が発生した日から3年以内です

慶弔給付項目一覧

項目			給付条件	給付金額
お祝い	勤続祝金	１０年	会員が同一事業所に10年勤務したとき	8,000円
		１５年	会員が同一事業所に15年勤務したとき	10,000円
		２０年	会員が同一事業所に20年勤務したとき	10,000円
		２５年	会員が同一事業所に25年勤務したとき	10,000円
		３０年	会員が同一事業所に30年勤務したとき	10,000円
		３５年	会員が同一事業所に35年勤務したとき	10,000円
		４０年	会員が同一事業所に40年勤務したとき	10,000円
	結婚祝金		会員が結婚（再婚も含む）したとき	10,000円
	出生祝金		会員又は会員の配偶者が出産したとき	10,000円
	入学祝金	小学校	会員の子が小学校に入学したとき	10,000円
		中学校	会員の子が中学校に入学したとき	10,000円
	結婚記念祝金	銀婚祝	会員が結婚してから満25年を迎えたとき（夫婦健在）	5,000円
		金婚祝	会員が結婚してから満50年を迎えたとき（夫婦健在）	10,000円
	還暦祝金		会員が満60歳を迎えたとき	10,000円
お悔やみ	死亡弔慰金	会　員	会員が死亡した場合	50,000円
		配偶者	会員の配偶者が死亡した場合	20,000円
		子	会員の子が死亡した場合	10,000円
		親	会員の親（義父母も含む）が死亡した場合	10,000円
		住宅災害による同居親族の死亡	住宅災害により、会員と同居する会員の配偶者又は6親等内の血族、もしくは3親等内の姻族が死亡した場合	10,000円
お見舞い	傷病休業保険金		会員が同一傷病により14日以上の休業をしたとき	10,000円
	重度障害後遺障害保険金	65歳未満（疾病による重度障害）	会員が「後遺障害等級表」に規定する第1級、第2級、第3級の2・3・4のいずれかの後遺障害の症状に固定したとき	50,000円
		65歳以上（疾病による重度障害）		25,000円
		不慮の事故による重度障害・後遺障害	会員が「後遺障害等級表」に規定する第1級～第14級のいずれかの後遺障害の症状に固定したとき	5,000～50,000円
	住宅災害保険金	住宅火災等（火災、落雷　破裂・爆発等）	損害の程度が 50%以上　100,000円 30%以上50%未満　70,000円 20%以上30%未満　50,000円 20%未満　20,000円	20,000～100,000円
		住宅自然災害（台風、洪水、降雪、地震等）	損害の程度が 70%以上　30,000円 20%以上70%未満　15,000円 20%未満　5,000円 床上浸水　6,000円	5,000～30,000円

請求方法

会　員 → ❶ 届 出 → 事業所 → ❷ 請 求 → 高岡市勤労者福祉サービスセンター

← ❹ 支 給 ← 事業所 ← ❸ 振 込 ← 高岡市勤労者福祉サービスセンター

❶ 届　出

会員は、給付事由が発生したら、事業所にその旨を申し出てください。

勤続祝金、入学祝金、結婚記念祝金、還暦祝金の場合

入会時に提出していただいた「会員用入会申込書」の内容に基づき、給付対象日の前月末に事業所あてに対象者をお知らせいたします。内容をご確認のうえ申請してください。

その他の給付項目（結婚祝金、出生祝金、傷病休業保険金、死亡弔慰金など）の場合

当センターでは把握できませんので、忘れずに申請してください。

❷ 請　求

「自治体提携慶弔共済保険 保険金請求書兼証明書」（用紙はP19）に必要事項を記入のうえ、郵送・FAX（一部可）または窓口にてご請求ください。申請用紙は、ホームページからもダウンロードできます。なお、住宅災害保険金につきましては、別途当センターが指定する用紙と添付書類をご提出いただく必要がありますので、当センターまでご連絡ください。

添付書類について

- ○ 本人死亡弔慰金の場合は、医師の死亡診断書などの死因及び死亡日の確認ができるもの【コピー可】
- ○ 重度障害・後遺障害保険金の場合は、医師の後遺障害診断書【コピー可】
- ○ 住宅災害保険金の場合は、修理業者による見積書など【コピー可】

FAXがOKの給付項目

勤続祝金
結婚祝金
出生祝金
結婚記念祝金
入学祝金
還暦祝金
死亡弔慰金（ただし、会員の死亡を除く）

❸ 振　込

給付金は、会費引落口座へ毎月10日・25日に振込みます。
（振込日が金融機関の休業日または火曜日にあたるときは、翌営業日とします）

目安として…

1～15日までに当センターへ請求	翌月10日に振込
16～末日までに当センターへ請求	翌月25日に振込

ただし、給付確定日を迎える前にご請求いただいた事由については、確定日を迎えてからの手続きとなるため、振込日が目安よりも遅れます。

FAXがNGの給付項目

死亡弔慰金（会員の死亡）
傷病休業保険金
重度障害・後遺障害保険金
住宅災害保険金

申請用紙に、代表者または保険金受取人もしくはその両方の押印が必要なため、FAXでの申請は出来ません。

❹ 支　給

事業所宛に振込日の通知をお送りします。
振込が確認された後、事業所より会員に給付金が支給されます。

注意事項

- ○ 給付は、給付事由発生後3年を過ぎると無効となりますのでお早めにご請求ください。（当センターの会員となる前に発生した事由は対象とはなりません）
- ○ ご夫婦とも会員の場合、2人とも請求できます。（出生・入学・家族死亡など）
- ○ 結婚の給付請求は旧姓でお願いします。また、結婚により氏名・住所等が変更になる場合は、「会員用入会申込書（変更）」と一緒に提出してください。
- ○ 多児出産の場合は、一児につき1件の出生祝金をご請求ください。
- ○ 傷病休業保険金の休業期間とは、事業所の公休日を含め、同一傷病により勤務できなかった期間のことです。
- ○ 死亡弔慰金の対象となる家族は、同居の有無を問いません。
- ○ 保険契約の締結については、一般財団法人全国勤労者福祉・共済振興協会（東京都渋谷区代々木2-11-17　略称：全労済協会）を引受保険団体とする自治体提携慶弔共済保険を契約して実施しています。当センターまたは会員が当該保険の被保険者となり、保険金支払の各条件等については、当該保険の普通保険約款および特約条項の規定によります。
- ○ 死亡弔慰金（会員の死亡）及び自然災害による損害（20％未満・床上浸水）については、給付額と自治体提携慶弔共済保険との金額に差額が生じた場合、差額を当センターが負担します。また、入学祝金、結婚祝金及び出生祝金については、全額を当センターが負担します。
- ○ 特別会員の場合は、慶弔給付金の対象となりません。

東京ディズニーリゾート®

東京ディズニーランド®と東京ディズニーシー®のチケットが
「コーポレートプログラム利用券」の利用でお得な価格にて、
お買い求めいただけます

コーポレートプログラム利用券について

東京ディズニーランド®/東京ディズニーシー® のパークチケットの購入時に
ご利用いただける利用券です。

各種
パークチケットが
500円
お得になります!

チケットの種類	通常料金 →コーポレートプログラム利用後の料金		
	大 人	中 人	小 人
1デーパスポート	¥7,900~10,900 ↓ ¥7,400~10,400	¥6,600~9,000 ↓ ¥6,100~8,500	¥4,700~5,600 ↓ ¥4,200~5,100

お得に行こう!!

TOKYO DISNEY RESORT Corporate Program

コーポレートプログラム利用券

補助金額	1枚500円(サービスセンターで発行)
発行枚数	年度内(4月~3月) 会員1人につき3枚まで
有効期限	4月1日~翌年3月31日
申込方法	随時発行していますので、「利用券申込書」(用紙はP14) または、センターニュースに同封の用紙に必要事項をご記入のうえ、FAXまたは郵送でお申し込みください。 後日、当センターより「利用券」をお送りします。窓口へお越しの場合は、その場で発行します。
利用方法	オンラインでパークチケットを購入の際、利用券中面の番号を入力することで利用券がご利用できるようになっています。詳しくは、利用者専用サイトにてご確認ください。

東京ディズニーリゾート
コーポレートプログラム
利用券

この券を使うと
パークチケットが
500円お得!

詳細はこちらで
ご確認ください

コーポレートプログラム
利用者専用サイト

パーク情報
および コーポレートプログラム利用券の
利用方法についてのお問い合わせはこちら

東京ディズニーリゾート・インフォメーションセンター
050-3090-2613 (10:00~15:00[年中無休])

※写真・イラストはイメージです。

施設利用補助券

動物園、水族館、プール、入湯施設などの利用補助券を発行します

ご注意 発行枚数にある年度とは、毎年4月1日から翌年の3月31日までとします。

4月1日 ―― 1年間（1年度）の限度数が利用できます ―― 3月31日　4月1日 ―― 新たに1年度の限度数が利用できます

	施設名		会員料金（大人）	会員料金（小人）（ ）内は一般料金	発行枚数（年度内）	備考
共通券	サンライフ高岡	体育室	無料（250円）	無料（110円）	会員1人につき **共通券10枚まで**	小人は小中学生
共通券	サンライフ高岡	トレーニング室	無料（250円）	――	会員1人につき **共通券10枚まで**	小人は小中学生
共通券	高岡市竹平記念体育館	体育室	200円（300円）	50円（150円）	会員1人につき **共通券10枚まで**	小人は小中高校生
共通券	高岡市竹平記念体育館	トレーニング室	300円（400円）	100円（200円）	会員1人につき **共通券10枚まで**	小人は小中高校生
共通券	高岡スポーツコア（テニスコート）		560円（660円）	310円（410円）	会員1人につき **共通券10枚まで**	小人は小中高校生
共通券	高岡市福岡テニスコート		210円（310円）	210円（310円）	会員1人につき **共通券10枚まで**	照明利用の場合は追加料金あり
共通券	東洋通信スポーツセンター（高岡市民体育館）		100円（200円）	無料（100円）	会員1人につき **共通券10枚まで**	小人は小中高校生
共通券	高岡市営前田庭球場		100円（200円）	無料（100円）	会員1人につき **共通券10枚まで**	小人は小中高校生
共通券	高岡市万葉スポーツセンター		100円（200円）	無料（100円）	会員1人につき **共通券10枚まで**	小人は小中高校生
共通券	高岡市営城光寺陸上競技場		100円（200円）	無料（100円）	会員1人につき **共通券10枚まで**	小人は小中高校生
共通券	高岡市スポーツ健康センター	プール	200円（300円）	50円（150円）	会員1人につき **共通券10枚まで**	小人は小中高校生
共通券	高岡市スポーツ健康センター	トレーニング室	200円（300円）	50円（150円）	会員1人につき **共通券10枚まで**	小人は小中高校生
共通券	高岡市福岡B&G海洋センター（プール）		200円（300円）	50円（150円）	会員1人につき **共通券10枚まで**	小人は小中高校生
共通券	富山県高岡総合プール	プール	170円（340円）	30円（170円）	会員1人につき **共通券10枚まで**	小人は小中高校生
共通券	富山県高岡総合プール	トレーニング室	220円（400円）	60円（200円）	会員1人につき **共通券10枚まで**	小人は小中高校生
共通券	ふくおか総合文化センター（Uホール）フィットネスジム1ヶ月定期券		大人3,780円（4,080円） 満60歳以上2,420円（2,720円）	――	会員1人につき **共通券10枚まで**	
共通券	富山市ファミリーパーク		200円（500円）	無料	会員1人につき **共通券4枚まで**	大人は高校生以上
共通券	いしかわ動物園		430円（840円）	無料（410円）	会員1人につき **共通券4枚まで**	小人は3歳から中学生まで ※特別料金期間中、当センターの補助券はご利用いただけません。
共通券	のとじま水族館（特別料金で開館中）		1,380円（1,890円）	150円（510円）	会員1人につき **共通券4枚まで**	小人は3歳から中学生まで ※特別料金期間中、当センターの補助券はご利用いただけません。
共通券	桜ヶ池クアガーデン	プール・入浴	1,220円（1,650円）	小学生 860円（1,200円） 幼児 340円（600円）	会員1人につき **共通券10枚まで**	大人は中学生以上 幼児は4歳から6歳まで
共通券	桜ヶ池クアガーデン	入浴	400円（700円）	小学生 150円（350円） 幼児無料	会員1人につき **共通券10枚まで**	大人は中学生以上 幼児は4歳から6歳まで
共通券	ゆ～楽		420円（620円）	160円（310円）	会員1人につき **共通券10枚まで**	小人は小中学生
共通券	高岡市藤子・F・不二雄ふるさとギャラリー		400円（500円）	中・高校生 240円（300円） 小学生・幼児 160円（200円）	会員1人につき **共通券5枚まで**	
共通券	高岡市美術館		各種券種の団体割引適用	各種券種の団体割引適用	会員1人につき **共通券5枚まで**	ミュゼふくおかカメラ館は土日祝日、夏休みは高校生以下無料 福岡歴史民俗資料館は土日祝日は中学生以下無料（企画展は有料となる場合あり） 高岡市万葉歴史館の企画展は中学生以下が有料となる場合あり
共通券	ミュゼふくおかカメラ館		各種券種の団体割引適用	各種券種の団体割引適用	会員1人につき **共通券5枚まで**	ミュゼふくおかカメラ館は土日祝日、夏休みは高校生以下無料 福岡歴史民俗資料館は土日祝日は中学生以下無料（企画展は有料となる場合あり） 高岡市万葉歴史館の企画展は中学生以下が有料となる場合あり
共通券	高岡市福岡歴史民俗資料館		各種券種の団体割引適用	各種券種の団体割引適用	会員1人につき **共通券5枚まで**	ミュゼふくおかカメラ館は土日祝日、夏休みは高校生以下無料 福岡歴史民俗資料館は土日祝日は中学生以下無料（企画展は有料となる場合あり） 高岡市万葉歴史館の企画展は中学生以下が有料となる場合あり
共通券	高岡市万葉歴史館		各種券種の団体割引適用	無料	会員1人につき **共通券5枚まで**	ミュゼふくおかカメラ館は土日祝日、夏休みは高校生以下無料 福岡歴史民俗資料館は土日祝日は中学生以下無料（企画展は有料となる場合あり） 高岡市万葉歴史館の企画展は中学生以下が有料となる場合あり
共通券	高岡御車山会館		各種券種の団体割引適用	無料	会員1人につき **共通券5枚まで**	ミュゼふくおかカメラ館は土日祝日、夏休みは高校生以下無料 福岡歴史民俗資料館は土日祝日は中学生以下無料（企画展は有料となる場合あり） 高岡市万葉歴史館の企画展は中学生以下が有料となる場合あり
共通券	武田家住宅		各種券種の団体割引適用	無料	会員1人につき **共通券5枚まで**	ミュゼふくおかカメラ館は土日祝日、夏休みは高校生以下無料 福岡歴史民俗資料館は土日祝日は中学生以下無料（企画展は有料となる場合あり） 高岡市万葉歴史館の企画展は中学生以下が有料となる場合あり
共通券	高岡市鋳物資料館		各種券種の団体割引適用	無料	会員1人につき **共通券5枚まで**	ミュゼふくおかカメラ館は土日祝日、夏休みは高校生以下無料 福岡歴史民俗資料館は土日祝日は中学生以下無料（企画展は有料となる場合あり） 高岡市万葉歴史館の企画展は中学生以下が有料となる場合あり
共通券	高岡市伏木北前船資料館		各種券種の団体割引適用	無料	会員1人につき **共通券5枚まで**	ミュゼふくおかカメラ館は土日祝日、夏休みは高校生以下無料 福岡歴史民俗資料館は土日祝日は中学生以下無料（企画展は有料となる場合あり） 高岡市万葉歴史館の企画展は中学生以下が有料となる場合あり
共通券	高岡市伏木気象資料館		各種券種の団体割引適用	無料	会員1人につき **共通券5枚まで**	ミュゼふくおかカメラ館は土日祝日、夏休みは高校生以下無料 福岡歴史民俗資料館は土日祝日は中学生以下無料（企画展は有料となる場合あり） 高岡市万葉歴史館の企画展は中学生以下が有料となる場合あり
共通券	射水市大島絵本館		400円（600円）	高校生 160円（300円） 小中学生 無料（100円）	会員1人につき **共通券5枚まで**	ミュゼふくおかカメラ館は土日祝日、夏休みは高校生以下無料 福岡歴史民俗資料館は土日祝日は中学生以下無料（企画展は有料となる場合あり） 高岡市万葉歴史館の企画展は中学生以下が有料となる場合あり
共通券	射水市 陶房「匠の里」		1,560円（1,750円）	中学生以下 1,450円（1,590円）	会員1人につき **共通券5枚まで**	粘土1kg使用で焼成費込み

●**申込方法**　随時発行していますので、「利用券申込書」（用紙はP14）またはセンターニュースに同封の用紙に必要事項をご記入のうえ、FAXまたは郵送でお申し込みください。
後日、当センターより「利用補助券」をお送りします。窓口へお越しの場合は、その場で発行します。

●**利用方法**　利用当日、各施設の窓口で「利用補助券」に上記の会員料金を添えて、入場券等をご購入ください。

●**ご注意**　1回のご利用につき、1人1枚必要となります。1回の利用時間については、各施設の決まりに従ってください。
他の割引券・割引サービスとの併用はできません。

※冬期限定の利用補助券（各スキー場）については、センターニュース冬号にてお知らせします。

年間販売チケット

ご注意 斡旋枚数にある年度とは、毎年4月1日から翌年の3月31日までとします。

4月1日　　3月31日　4月1日

1年間（1年度）の限度数が利用できます　　新たに1年度の限度数が利用できます

陽だまりの湯　高岡市

入場券　大人（平日）800円（土日祝）950円 →
1～20枚目まで会員価格 **630**円
21～60枚目まで会員価格 **690**円
※枚数は4つの銭湯の合計枚数となります

かたかごの湯　高岡市

入場券　大人600円→
1～20枚目まで会員価格 **390**円
21～60枚目まで会員価格 **450**円
※枚数は4つの銭湯の合計枚数となります

越乃庭　高岡市

入場券　大人（通常）750円→
1～20枚目まで会員価格 **520**円
21～60枚目まで会員価格 **580**円
※枚数は4つの銭湯の合計枚数となります

福岡の湯　高岡市

※「となみのゆ」「有磯の湯」「呉羽の湯」でもご利用いただけます

入場券　大人470円→
1～20枚目まで会員価格 **330**円
21～60枚目まで会員価格 **390**円
※枚数は4つの銭湯の合計枚数となります

斡旋枚数　年度内（4月～3月）会員1人につき4つの銭湯あわせて60枚まで
（※4つの銭湯とは、陽だまりの湯・かたかごの湯・越乃庭・福岡の湯になります）
なお、年度内の購入合計枚数が1～20枚目までと21～60枚目までは
会員価格が異なりますので上記の金額をご確認ください。

有効期限　陽だまりの湯、福岡の湯、越乃庭は有効期限がありません。
かたかごの湯はチケット販売時から9～11ヵ月の有効期限となります。

陽だまりの湯 岩盤浴　高岡市

斡旋枚数　年度内 会員1人につき22枚まで
岩盤券　大人680円 → 会員価格 **570**円
有効期限　ありません

氷見温泉郷 総湯　氷見市

斡旋枚数　年度内 会員1人につき22枚まで
入場券　大人700円 → 会員価格 **450**円
有効期限　ありません

天然温泉 風の森　小矢部市

斡旋枚数　年度内 会員1人につき22枚まで
入場券　大人（平　日）850円
（土日祝）950円 → 会員価格 **570**円
有効期限　購入日より1年間

天然温泉 海王　射水市

斡旋枚数　年度内 会員1人につき22枚まで
入場券　〈白湯・重炭酸泉のみ〉利用可能
大人（平　日）800円
（土日祝）850円 → 会員価格 **670**円
※〈「真」源泉露天風呂を含む全浴槽〉をご利用の場合は、追加料金170円が必要となります。
有効期限　チケット販売から8～11ヶ月
定休日は月曜日（月曜日が祝日の場合は営業、火曜日代休）

太閤の湯　射水市

斡旋枚数　年度内 会員1人につき22枚まで
入場券　大人1,000円 → 会員価格 **770**円
有効期限　チケット販売から8～11ヵ月

万葉線セット回数券の販売終了について

万葉線のICカード導入に伴い、令和6年9月27日（金）をもって万葉線セット回数券（1,000円・2,000円・3,000円）の販売が終了となります。それに伴い、当センターでの販売も終了いたします。
なお、既に購入されている回数券につきましては、引き続き、ご利用いただけます。

TOHOシネマズパスポート（映画鑑賞券）

斡旋枚数	年度内 会員1人につき8枚まで
鑑賞券	大人2,000円 → 会員価格 **1,300**円 9枚目以降は1,500円での販売となります
有効期限	チケット販売時から2～5ヵ月

3D鑑賞料金は、鑑賞券プラス500円でご覧いただけます。

【利用可能な県内の劇場】
- TOHOシネマズ高岡（イオンモール高岡）
- TOHOシネマズ ファボーレ富山（ファボーレ）

インターネットによる事前予約ができます！

詳しくは、TOHOホームページ サービス案内 ▶
インターネットチケット販売"vit®"内の 詳しくはこちら ▶
購入方法 インターネットから ▶ ムビチケ・TCチケットをお持ちの方
をご覧いただき、利用方法を確認し、ご予約ください。

イオンシネマチケット（映画鑑賞券）

斡旋枚数	年度内 会員1人につき4枚まで
鑑賞券	大人1,800円 → 会員価格 **1,200**円
有効期限	チケット販売時から2～5ヵ月

3D鑑賞料金は、鑑賞券プラス400円でご覧いただけます。

【利用可能な県内及び近隣の劇場】
- イオンシネマとなみ（イオンモールとなみ）
- イオンシネマ金沢フォーラス

インターネットによる事前予約ができます！

詳しくは、イオンシネマホームページ チケット購入 ▶
ワタシアター会員以外の方は 会員にならずに購入 ▶
劇場を選択し、希望時間の映画を ◎予約購入 ▶
ACチケット を選択して手順に従って番号等を入力し、ご予約ください。

高速バス（高岡⇔名古屋） きときとライナー

斡旋枚数	年度内 会員1人につき8枚まで
乗車券	大人（片道料金） 3,500円～4,500円 → 会員価格 **3,300**円
有効期限	購入日より半年間

ご注意
- きときとライナー乗車券の払戻はできません
- ご利用の際は、前日の18:00までに必ず電話にてご予約ください。ご予約がない場合、ご利用頂けませんのでご注意ください。
- 当日のキャンセル料は全額となります。

ご予約先 ☎(0766)21-7777［受付時間9:00～18:00］

富山市博物館等 年間共通パスポート

斡旋枚数	年度内 会員1人につき2枚まで （会員およびその家族のパスポートを購入できます）
パスポート	通常1,500円 → 会員価格 **1,300**円
有効期限	購入日より１年間

年間販売チケット購入方法

随時販売していますので、代金をご持参のうえ、当センターへお越しください。
なお、営業時間内にお越しいただけない場合は、チケット宅配サービス（有料：1回につき100円ご負担）もご利用いただけます。
詳しくは、下記のチケット宅配サービス利用方法をご覧ください。

●ご注意
ご購入後の交換・返品はできません。（施設が閉店等になった場合も返金対応はおこないません。）
また、有効期限の切れたチケットはご利用できなくなりますので、必ず期限内にご利用ください。（期限のないものも、お早めにご利用ください。）

チケット宅配サービス利用方法

窓口でのチケット販売は、随時おこなっています。早急にチケットが必要な場合は、当センター窓口へお越しください。営業時間は午前9時～午後6時です。（ただし、火・日・祝日を除く）

商品発送	商品到着（目安）
月曜日	木曜日
水曜日	月曜日
木曜日	火曜日
金曜日	水曜日
土曜日（月曜日発送）	木曜日

※申込締切時間は、商品発送当日の午前9時までとなります。

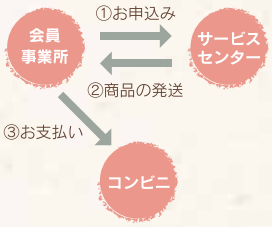

① お申込み
「宅配サービス用申込書」（用紙はP14）または、センターニュースに同封の申込書に必要事項をご記入のうえ、FAXまたは郵送でお申し込みください。

② 商品（チケット）の発送
商品の発送と到着（目安）については、左図をご確認ください。

③ お支払い（最寄りのコンビニなどで）
代金は、商品に同封の振込用紙（コンビニ対応）にてお支払いください。
払込手数料100円を含んだ金額でのご請求となります。

お願いとご注意
- お届け先は、事業所に限らせていただきます。（個人宅への宅配は行いません）
- 送料及び手数料軽減のため、なるべく事業所単位での申し込みをお願いします。
- 商品到着後、入金の確認がとれない会員の方に関しましては、以後の宅配サービスをお断りする場合があります。
- 職員による配達は行いません。宅配サービスをご利用ください。
- 到着日は宅配事情により遅れる場合がありますので、日にちに余裕をもってお申し込みください。

●代金支払い利用店舗

セブン-イレブン　FamilyMart　LAWSON　ほか

COSTCO WHOLESALE コストコ射水倉庫店 限定のプロモーション

サービスセンターの会員であれば、ビジネス（法人会員）登録が出来ます。

ゴールドスター（個人会員）
年会費 4,840円（税込）のところ

ビジネス（法人会員）登録で
年会費 **4,235**円（税込）
12%お得！

対象者
- 新規にコストコメンバーシップへの入会をご希望される方
- 既に個人会員として入会している方（次回の更新時に切り替えが可能です）

新規登録または更新いただいた方へコストコバックをプレゼントします！
（非売品）

申込先
コストコ射水倉庫店

申込方法
左の申込先QRコードから必要事項（住所・氏名・企業名・連絡先TEL・メールアドレス・ご希望の連絡方法）を入力のうえ、メールを送信ください。
コストコ射水倉庫店より折り返しご連絡をいたします。
後日、コストコ射水倉庫店で入会手続きを行います。お手続きの際は❶身分証 ❷高岡市勤労者福祉サービスセンターの会員証 ❸社員証（保険証等でも可）の3点の提示が必要となります。

旅行・宿泊

提携旅行代理店宿泊利用補助

会員の宿泊旅行に対し、補助が受けられます

補助金額 2,000円

利用回数 年度内(4月～3月)　会員1人につき「提携旅行代理店宿泊利用補助」
または「指定宿泊施設利用補助」のどちらか1回（会員ご本人様の利用に限ります。）

利用方法

❶ 提携旅行代理店へ直接ご予約ください。
❷「利用券申込書」（用紙はP14）に必要事項をご記入のうえ、FAXまたは郵送でお申し込みください。
後日、当センターより「提携旅行代理店宿泊利用補助券」をお送りします。
なお、窓口へお越しの場合は、その場で発行します。
（発行には、お時間がかかりますので、団体など申込数が多い場合はあらかじめ お知らせください。）
❸ 旅行代金の精算時に、提携旅行代理店へ補助券を提出していただくと、補助金額分を差し引いた金額でのお支払いとなります。

提携旅行代理店一覧

提携旅行代理店	電 話	住 所
JTB東海 イオンモール高岡店	0766-27-2415	高岡市下伏間江383 イオンモール高岡店1階
高岡トラベルサービス	0766-25-5455	高岡市問屋町25　燕昇司ビル2階
日本海ツーリスト 砺波本店	0120-35-6577	砺波市太郎丸1-9-24　日本海ビル1階

※上記の旅行代理店に限ります。その他の旅行代理店ではご利用になれません。

知ってると お得!
提携旅行代理店宿泊補助と パック旅行割引
との併用ができます

旅行代理店パック旅行割引

会員証を提示すると、パック旅行の割引が受けられます

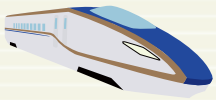

サービスの内容 下記の表のとおり

利用回数 制限なし(何回でもご利用いただけます)

利用方法 下記の提携旅行代理店で「会員証」を提示し、会員であることを告げてください

提携旅行代理店一覧

提携旅行代理店	会員証提示によるサービスの内容
JTB東海 イオンモール高岡店	会員とその同伴者(「全福センター会員」の申出必要) ■ 国内旅行　エースJTB …3%引 ■ 海外旅行　ルックJTB …3%引 (ただし、エースJTBの商品は往復の交通がセットになった商品及び添乗員同行のコースが適用の対象となります) 宿泊のみのプランは割引対象外 旅行代金のお支払は、現金・振込み・JTB旅行券・JTBカードに限ります。
日本海ツーリスト 砺波本店	会員とその同伴者 ■ 国内旅行　赤い風船、エースJTB…3%引 ■ 海外旅行　ルックJTB、ベスト…3%引 (ただし、現金支払に限ります)

※上記の提携旅行代理店に限ります。その他の旅行代理店ではご利用になれません。

ご注意

補助券には、会員ご本人のお名前を記載します。
ご本人以外の利用はできません。

指定宿泊施設利用補助

会員の宿泊施設利用に対し、補助が受けられます

補助金額 2,000円

利用回数 年度内(4月～3月)　会員1人につき「指定宿泊施設利用補助」または「提携旅行代理店宿泊利用補助」のどちらか１回
(会員ご本人様の利用に限ります。)

利用方法

1. 指定宿泊施設へ直接ご予約ください。
2. 「利用券申込書」(用紙はP14)に必要事項をご記入のうえ、FAXまたは郵送でお申し込みください。後日、当センターより「指定宿泊施設利用補助券」をお送りします。なお、窓口へお越しの場合は、その場で発行します。
(発行には、お時間がかかりますので、団体など申込数が多い場合はあらかじめお知らせください。)
3. 利用当日に、指定宿泊施設へ補助券を提出してください。精算時に補助金額分を差し引いた金額でのお支払いとなります。

知ってると お得!

県労働福祉基金では、一部の宿泊施設を対象に補助を行っています。こちらの申請も当センターで受け付けています。

サービスセンター 2,000円
＋
県労働福祉基金　800円
↓
合計2,800円の補助

発行は年度内１事業所につき30名までの利用制限があります。

指定宿泊施設一覧の★印の施設が対象施設となります。

指定宿泊施設一覧

	施設名	電話番号
★	雨晴温泉 磯はなび	0766-44-6050
	桜ヶ池クアガーデン	0763-62-8181
	五箇山荘	0763-66-2316
	パレブラン高志会館	076-441-2255
	立山国際ホテル	076-481-1111
★	呉羽ハイツ	076-436-0191
★	グリーンパーク吉峰 よしみねハイツ	076-483-2828
	立山高原ホテル	076-463-1014
★	グリーンビュー立山	076-482-1716
	ホテルのときんぷら (受付停止中)	0768-74-0051
	あお	0766-74-3300
	あおまさ	0766-91-5157
	あさひや	0766-91-2045

施設名	電話番号
池田屋旅館	0766-72-0188
いけもり	0766-74-6123
磯波風	0766-74-2336
イミグレ	0766-92-2200
うら屋	0766-78-1216
叶	0766-72-2503
河内屋	0766-78-1221
こーざぶろう	0766-74-1144
小境荘	0766-78-1934
潮乃美	0766-78-1112
城山	0766-72-1431
すがた	0766-74-1855
はしもと屋	0766-79-1025

	施設名	電話番号
	華乃舘	0766-74-3978
	信貴館	0766-72-3000
★	ひみのはな	0766-79-1324
	マリンタッチ	0766-72-1780
	美岬	0766-74-1155
	美浜荘	0766-91-0026
	與市郎	0766-91-1888
	ルートイングランティア氷見 和蔵の宿	0766-73-1771

令和6年10月1日現在
下記の指定宿泊は受付停止中です。
●ホテルのときんぷら

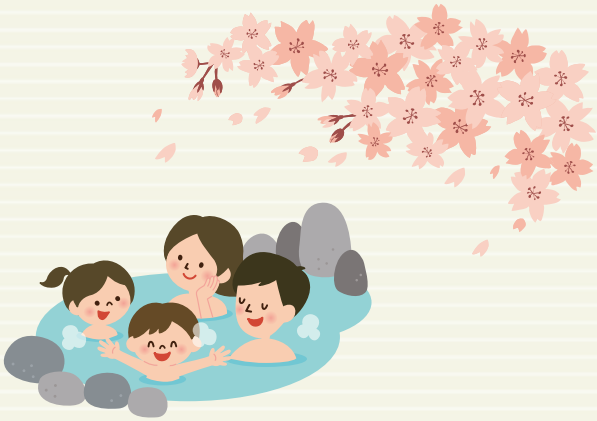

人間ドック助成

1年に1度の人間ドックで健康チェック!! 受診料の一部を助成します

助成金額 5,000円

対 象 者 年齢45歳以上、会員期間3ヶ月以上の会員（先着50名）

利用回数 年度内（4月～3月） 日帰り人間ドックまたは1泊2日人間ドックのどちらか1回
（国保・社保等の助成を受けない場合に限ります。また、当センターの指定医療機関での利用になります。）

利用方法

1. 指定医療機関へ直接検診の予約をしてください。
2. 「人間ドック利用承認証」（用紙はP18）に必要事項をご記入のうえ、FAXまたは郵送でお申し込みください。
   後日、当センターより承認印を押した用紙をお送りします。
3. 受診当日、「人間ドック利用承認証」を指定医療機関へご提出ください。
4. 料金の支払い

サンシャインメドックの場合 受診当日に一般料金から5,000円を差し引いた金額でのお支払いとなります。
注）検診に関連して必要上行った検査に関する費用は別に請求となります。

高岡市民病院の場合 受診当日にいったん全額をお支払いください。
受診証明欄記入済の「人間ドック利用承認証」と領収書（コピー可）を当センターへご提出ください。確認後、事業所の指定口座へ助成金を振込みます。

✚ 指定医療機関

医療機関名		項 目	
サンシャインメドック	高岡市西藤平蔵313 ☎(0766)63-3040	日帰り	人間ドック
高岡市民病院	高岡市宝町4－1 ☎(0766)23-0204	日帰り 1泊2日	人間ドック

全福センター割引協定施設

全福センター加盟

（公財）高岡市勤労者福祉サービスセンターは、各種サービスを全国規模で展開するため、「（一社）全国中小企業勤労者福祉サービスセンター」に加盟しています。

全国の宿泊・レジャーなどの施設が割引料金で利用できます

利用回数 制限なし（何回でもご利用いただけます）

施設の内容・詳細 全福センターホームページ（https://www.zenpuku.or.jp）をご覧ください。 ログインID:sh パスワード:zenpuku

利用方法 各サービスや各施設によって利用方法が異なりますので、詳細ページを確認のうえ、ご利用ください。
※施設によっては、インターネット上の別サイトのほうが有利なものもありますので、よくご検討ください。

ログインID:sh パスワード:zenpuku

サービス https://www.zenpuku.or.jp （当センターのHPからもアクセスできます）

● レジャー・トラベル
宿泊施設 | テーマパーク・遊園地 | 動物園・植物園・水族館 | 観光スポット | 観光農園 | 温浴施設 | キャンプ場・フィールドアスレチック・公園 | カラオケ | その他（遊覧船・観光バス・レンタサイクル他） | 旅行代理店

● スポーツ
スポーツクラブ | ゴルフ場 | スキー場 | 乗馬 | スポーツ用品

● 健康・介護
郵送検診・健診 | 介護相談 | エステ | リラクゼーション

● グルメ
レストラン | ファストフード | その他飲食店

● カルチャー
通信・通学講座 | 美術館・博物館・その他文化施設 | 学び

● くらし
家事代行 | 洋服 | カーライフ | 生活 | 引越・トランクルーム | 住宅 | 生活相談 | ホームセキュリティ

● 保険
保険 | 法律相談

● 冠婚・葬祭
結婚相談 | 葬祭 | その他

● 物販
ギフトカード・チケット | 防災商品 | 全福市場 | その他物販 | HP作成 |

● ライフサポート倶楽部
セットプランf

各種申請用紙

○ 利用券申込書・宅配サービス用申込書

○ 変更届

○ 会員証再交付申請書

○ 退会届

○ 人間ドック利用承認証

○ 自治体提携慶弔共済保険
保険金請求書 兼 証明書

コピーしてお使いください

コピーしてお使いください

送信先	(公財)高岡市勤労者福祉サービスセンター　FAX番号 0766-28-1077

利用券申込書

【事業所名】：

【申込者または担当者名】：　　【会員番号】：

【送付先】　事業所 ・ 自　宅　（どちらかに○をつけてください）

利用欄に○をつけて、必要枚数等をご記入ください。

	項　目	内　容		備　考
	東京ディズニーリゾート®	コーポレートプログラム利用券	枚	年度内　1会員３枚
	施設利用補助券	文化施設共通利用観覧券	枚	年度内　1会員５枚
		のとじま水族館 いしかわ動物園 ファミリーパーク 共通入場利用補助券	枚	年度内　1会員４枚
		スポーツ施設共通個人利用補助券	枚	年度内　1会員10枚
		入湯施設共通利用補助券	枚	年度内　1会員10枚
	提携旅行代理店宿泊利用補助券	旅行代理店名　【　　】		年度内　1会員 どちらか1回
		宿泊日　【　　年　　月　　日　】		
	指定宿泊施設利用補助券	施設名　【　　】		
		宿泊日　【　　年　　月　　日　】		

上記利用券の送料は無料です

宅配サービス用申込書

【事業所名】：　　（商品は、事業所宛にお送りします）

【申込者または担当者名】：　　【会員番号】：

【連絡先】電話番号：　　FAX番号：

販売チケット	金　額	まとめて注文の場合、購入者の内訳をご記入ください！
	円 × 枚＝ 円	
	円 × 枚＝ 円	
	円 × 枚＝ 円	
	円 × 枚＝ 円	
	円 × 枚＝ 円	
	円 × 枚＝ 円	
	円 × 枚＝ 円	
	円 × 枚＝ 円	
	円 × 枚＝ 円	
	円 × 枚＝ 円	
	円 × 枚＝ 円	
	円 × 枚＝ 円	
富山市博物館等 年間共通パスポート (※右記の氏名等記載事項も必ずご記入ください)	1,300円 × 枚＝ 円	年間パスポートを利用される方の氏名等をご記入ください。 氏名　年齢　男 ・ 女 氏名　年齢　男 ・ 女

チケット代金	円
手数料	100円
合計金額	円

下の欄は、記入しないでください	
受付日	センター確認印

コピーしてお使いください

送信先	(公財)高岡市勤労者福祉サービスセンター　FAX番号 0766-28-1077

変　更　届

年　月　日

(公財)高岡市勤労者福祉
サービスセンター理事長　様

事業所番号 | | | | | |

事業所名 ＿＿＿＿＿＿＿＿＿＿

代表者名
又は会員氏名 ＿＿＿＿＿＿＿＿＿＿ 印

下記の事項に変更がありましたのでお届けします。

記

変更事項	該当する番号に〇印をご記入ください。 1．事業所の名称・所在地・電話番号・FAX番号 2．代表者名・事務担当者名 3．会員の氏名・住所・同居の家族・電話番号 4．会費振替金融機関名・口座番号・口座名義人
変更内容	

(注) 結婚により、3に該当するときは結婚祝金申請の際に、
「自治体提携慶弔共済保険 保険金請求書兼証明書」と一緒に提出してください。
4に該当するときは、「預金口座振替依頼書」と一緒に提出してください。

受付印

コピーしてお使いください

送信先	(公財)高岡市勤労者福祉サービスセンター　FAX番号 0766-28-1077

会員証再交付申請書

年　月　日

(公財)高岡市勤労者福祉
サービスセンター理事長　様

事業所名 ＿＿＿＿＿＿＿＿＿＿

会員氏名 ＿＿＿＿＿＿＿＿＿＿ 印

会員番号 ＿＿＿＿＿＿＿＿＿＿

会員証を紛失しましたので、再交付を申請します。

送付先（どちらかに○をつけてください）

	事業所
	自宅

受付印

コピーしてお使いください

送信先	(公財)高岡市勤労者福祉サービスセンター　FAX番号 0766-28-1077

退　会　届

年　月　日

(公財)高岡市勤労者福祉
サービスセンター理事長　様

事業所番号 □□□□□

事業所名 ＿＿＿＿＿＿＿＿＿＿

代表者名 ＿＿＿＿＿＿＿＿＿＿ 印

下記のとおり、(公財)高岡市勤労者福祉サービスセンターを 一部／全部 退会いたします。

記

会員番号	氏名	退会理由
退会理由　1．退職　2．死亡　3．任意　4．その他		

(注)　全員退会の場合は、上記の記載は必要ありません。
サービスセンターが退会届を受理した日を退会日とさせていただきます。
会員証については、併せて送付してください。

受付印

コピーしてお使いください

送信先	(公財)高岡市勤労者福祉サービスセンター　FAX番号 0766-28-1077

人間ドック利用承認証

承認番号		第　　号	承認年月日	年　月　日
会員番号				
区分		①　日帰り　　②　1泊2日		
利用者	氏名	男　女		
	生年月日	年　月　日　歳		
実施医療機関	病院名	サンシャイン・メドック　高岡市民病院		
	期日	日帰り	年　月　日	
		1泊2日	(自)　年　月　日	
			(至)　年　月　日	

上記の者は、本サービスセンターが行う人間ドックの利用を承認した者であります。

年　月　日

(公財)高岡市勤労者福祉サービスセンター
理事長　印

※受診証明欄

年　月　日

実施医療機関名

担当医師名　印

(注)　①利用者は、利用承認証を必ず持参すること。
②利用者は、会員期間3ヶ月以上で45歳以上の会員が対象です。
③サービスセンター印のない承認証は、無効となります。

コピーしてお使いください

自治体提携慶弔共済保険　保険金請求書 兼 証明書〈一括用〉

請求日　20　　年　　月　　日

〈保険金請求に伴う個人情報（要配慮個人情報を含む）の取扱いについて〉
全労済協会は、保険金請求書や添付いただいた書類に記載されている個人情報（要配慮個人情報を含む）など、取得した個人情報は法律で定められた場合を除き、保険契約の締結・維持管理、保険金のお支払いなどを含む保険契約の判断に関する業務や、全労済協会の事業、各種保険商品、各種サービスのご案内などの目的のために利用させていただきます。

一般財団法人　全国勤労者福祉・共済振興協会（全労済協会）　御中

全労済協会の自治体提携慶弔共済保険普通保険約款・特約に基づき、保険金の支払事由に該当することを確認し、以下の内容にて保険金を請求します。
本契約に関する個人情報（要配慮個人情報を含む）が、保険契約の締結・維持管理、保険金の支払いなどの判断に関する業務目的のために利用されることに同意します。

保険契約者（サービスセンター・共済会・互助会等）
団体名　（公財）高岡市勤労者福祉サービスセンター

会員 被保険者	フリガナ 氏名	事業所名	
生年月日	年　月　日生	会員番号	事業所番号　個人番号 —

該当項目を○で囲み、必要事項をご記入ください　　※ 結婚祝・子の入学・子の出生については、サービスセンター独自給付

結婚祝 410	子の出生 420	家族死亡	勤続
婚姻日 年　月　日 配偶者の氏名・生年月日 氏名 年　月　日生	子の氏名 子の性別　男の子 ・ 女の子 （どちらかに○をお願いします） 子の生年月日 年　月　日生	400 配偶者　401 子　402 親 403 住宅災害による同居家族 死亡者氏名【　　】 結婚記念 442 銀婚(25周年)　447 金婚(50周年) 婚姻届出日　年　月　日	480　10年　481　15年　482　20年 483　25年　484　30年　485　35年 486　40年 入社年月日　年　月　日 事由確定(発生)日 年　月　日
子の入学		長寿	保険金
421 小学校　（子の氏名）【　　】 422 中学校　生年月日　年　月　日		431 還暦 年　月　日生	円

【傷病休業】（傷病休業を請求する場合、下記の「休業証明書」と「保険金受取人」欄についてもご記入ください。）

傷病名			
休業期間	年　月　日　～　年　月　日		
請求事由	280　連続14日以上	保険金	円

休業証明書

年　月　日

上記の者は、傷病により
年　月　日　から　年　月　日まで休業したことを証明します。

事業所名

代表者名　㊞

【会員本人の死亡・重度障害・後遺症障害】
（会員本人の死亡・重度障害・後遺症障害を請求する場合、下記の「保険金受取人」欄についてもご記入ください。
また、添付書類として死亡診断書または後遺障害診断書のコピーが必要です。）

死亡日・症状固定日	請求事由	
年　月　日	110　会員死亡（65歳未満の方）	円
不慮の事故　事故日 年　月　日	111　会員死亡（65歳以上の方）	円
保険始期時点の満年齢 満　歳	210　重度障害（65歳未満の方）	円
	211　重度障害（65歳以上の方）	円
保険金合計 円	120　不慮の事故による死亡	円
	不慮の事故による重度・後遺障害（　　級）	円

〈保険始期時点の満年齢とは〉
保険期間の初日（4月1日）時点での満年齢であり、死亡日時点の満年齢ではありません。

保険金受取人	住所	〒	
	フリガナ 氏名	㊞	会員との続柄　1. 本人　2. 配偶者 3. その他（　　）

CH04（2023.4　加工）住宅災害については、CH01を別に使います

記入例

※ご提出の際には、事業所控用としてコピーをお手元に保管してください。

自治体提携慶弔共済保険　保険金請求書 兼 証明書〈一括用〉

請求日 20 24 年 10 月 1 日

請求日をご記入ください。

1. 会員の氏名（フリガナ）
2. 事業所名
3. 会員番号
を忘れずにご記入ください。

扱いについて〉
ている個人情報（要配慮個人情報を含む）など、取得した個人情報は法律
業務や、全労済協会の事業、各種保険商品、各種サービスのご案内など
会）　御中
づき、保険金の支払
の締結・維持管理、
ことに同意します。

保険契約者（サービスセンター・共済会・互助会等）
団体名　（公財）高岡市勤労者福祉サービスセンター

会員（被保険者）	フリガナ タカ オカ ハナ コ 氏名 高岡 花子	事業所名	株式会社 勤労者サービス
生年月日	S 55 年 1 月 1 日生	会員番号	事業所番号 03000 ― 個人番号 0001

慶弔

①全労済協会提出用

該当項目を○で囲み、必要事項をご記入ください　　※ 結婚祝・子の入学・子の出生については、サービスセンター独自給付

結婚祝	410	子の出生	420	家族死亡	勤続
婚姻日 配偶者 氏名 年 月 日生		子の氏名 子の生年月日 年 月 日生		402 親 】 442 銀婚(25周年) 447 金婚(50周年) 婚姻届出日 年 月 日	480 10年 481 15年 482 20年 483 25年 484 30年 485 35年 486 40年 入社年月日 年 月 日 事由確定(発生)日 R 6 年 10 月 1 日
子の入学				長寿	保険金
421 小学校 (子の氏名)【 高岡 太郎 】 422 中学校 生年月日 年 月 日				431 還暦 年 月 日生	10,000 円

該当する項目と事由確定(発生)日、保険金額をご記入ください。
(※)この枠内の項目を申請する場合は、押印の必要がありません。

【傷病休業】（傷病休業を請求する場合、下記の「休業証明書」と「保険金受取人」欄についてもご記入ください。）

傷病名	
	月 日
	円

傷病休業の場合
傷病名、休業期間、保険金額の他に、休業証明書のご記入もお願いします。
（代表者名の欄には押印が必要です）
また、下段の保険金受取人のご記入もあわせてお願いします。
（保険金受取人の氏名欄にも押印が必要です）

月 日
ことを証明します。
事業所名
代表者名　㊞

【会員本人の死亡・重度障害・後遺症障害】
（会員本人の死亡・重度障害・後遺症障害を請求する場合、下記の「保険金受取人」欄についてもご記入ください。
また、添付書類として死亡診断書または後遺障害診断書のコピーが必要です。）

死亡		円
不慮		円
保険		円
		円
保険金合計	120 不慮の事故による死亡	円
円	不慮の事故による重度・後遺障害 級）	円

会員本人の死亡・重度障害・後遺症障害の場合
該当する項目をご記入ください。
また、下段の保険金受取人のご記入もあわせてお願いします。
（保険金受取人の氏名欄にも押印が必要です）

保険金受取人	住所	〒		
	フリガナ 氏名	㊞	会員との続柄	1. 本人　2. 配偶者 3. その他（　　）

CH04（2023.4　加工）住宅災害については、CH01を別に使います

会員募集中

お知り合いの事業所をご紹介ください!

サービスセンターの事業は、会員が増えれば増えるほど、より一層充実したサービスを会員の皆様にご提供することができます。会員の皆様のお知り合いやお取引先で、未加入の事業所がありましたら、ぜひご紹介ください。
ご紹介いただいた事業所が加入された場合、加入していただいた人数に応じ、謝礼(新規事業所加入者1人につきサーティワンアイスクリーム500円券を1枚。
ただし、1事業所につき20,000円分を限度とします)を進呈します。

優待割引店募集中

サービスセンターには、会員の皆様が、会員証を提示することで、割引の特典が受けられる優待割引店制度があります。
会員の皆様が、より多くのお店で割引の特典が受けられるように新たに優待割引店になっていただけるお店や事業所を募集しています。ご賛同いただける場合は、当センターまでご連絡ください。後日、制度の説明にお伺いします。

問合せ・申込先

働くみなさんを応援します
公益財団法人 高岡市勤労者福祉サービスセンター
TEL 0766-28-1080　FAX 0766-28-1077

〒933-0935 高岡市博労本町4-1 (高岡市ふれあい福祉センター2階)
U R L　https://www.takaoka-sc.or.jp
E-mail　info@takaoka-sc.or.jp
営業時間　午前9時～午後6時(火・日・祝日は休み)

制作／ ダイス デザインスタジオ 高岡市東中川町7-17 TEL0766-54-5975